



BURSA DE VALORI A MOLDOVEI



Buletinul informativ nr. 1 (167) ianuarie 2011
Информационный бюллетень nr. 1 (167) январь 2011

ФОНДОВАЯ БИРЖА МОЛДОВЫ

Cum sa Va abonati la buletinul informativ «BURSA DE VALORI A MOLDOVEI»

1. În orice filială «Poșta Moldovei» - indicele 31882 și «Moldpresa» - 41882.
2. Adresați-vă în Departamentul Marketing, Listing și Cotări al Bursei de Valori a Moldovei:
mun. Chișinău, bd. Ștefan cel Mare și Sfânt, 73, etaj. 3,
tel. (+37322) 27-76-32, 27-76-36.
Abonarea se face în orice lună la preț de 50 lei pentru un număr.

În afară de aceasta, Bursa de Valori a Moldovei prestează un pachet de servicii informaționale în variantă electronică privind statistica bursieră, informînd operativ despre negocieri.

Как подписаться на информационный бюллетень «BURSA DE VALORI A MOLDOVEI»

1. В любом отделении связи «Poșta Moldovei» - индекс 31882 и «Moldpresa» - индекс 41882.
2. Обратиться в департамент Маркетинга, Листинга и Котировок Фондовой Биржи Молдовы:
мун. Кишинэу, Штефан чел Маре ши Сфынт, 73, 3-ий этаж,
тел. (+37322) 27-76-32, 27-76-36.
Подписка осуществляется с любого месяца из расчета 50 леев за номер.

Кроме этого, Фондовая Биржа Молдовы предоставляет пакет информационных услуг по биржевой статистике посредством электронных носителей, тем самым оперативно информируя Вас о торгах.



SUMARUL TRANZACȚIILOR BURSIERE PENTRU ANUL 2010

ОБЗОР БИРЖЕВЫХ СДЕЛОК ЗА 2010 ГОД

În anul 2010 pe piața bursieră se observă o creștere a indicatorilor bursieri în comparație cu anul 2009, dar nivelul mediu al indicatorilor înainte de criză nu a fost atins.

În decursul anului 2010 volumul bursier total a constituit 267,9 mln. lei și a depășit aproximativ de 2 ori volumul din 2009 (141,2 mln. lei).

Aproximativ 90% din volumul bursier al anului 2010 îl constituie tranzacțiile efectuate în Secția Tranzacțiilor Directe (piața directă a bursei).

Primul loc în structura tranzacțiilor bursiere au ocupat **tranzacțiile de realizare a condițiilor ofertelor de realizare pe piața secundară** – 49,27% din volumul total. În total au fost procurate acțiunile a 31 de emitenți, în valoare de 132 mln. lei. O parte semnificativă în acest volum o constituie 2 tranzacții cu acțiunile companiei din Chișinău “Aviatehnologie”. Prin intermediul ofertei publice ofertantul, SRL “Blue Sky”, a achiziționat 98% din acțiunile acestei întreprinderi, plătiind 67,7 mln. lei.

De asemenea, cele mai mari pachete achiziționate sunt a următorilor emitenți:

- “Floreni” Anenii Noi – 81% din volumul emisiilor la prețul de 1,20 lei;
- “Grisan-Hamb” Chișinău – 77% din volumul emisiilor la prețul de 3,70 lei;
- “Constructorul din Telenesti” – 68% din volumul emisiilor la prețul de 3 lei;
- “Fertilitatea” Cantemir – 66% din volumul emisiilor la prețul de 1 leu;
- “Introsco” Chișinău – 62% din volumul emisiilor la prețul de 35 lei;
- “Automototrans” Chișinău – 51% din volumul emisiilor la prețul de 12,50 lei;
- “Nobil Asigurări Generale” – 51% din volumul emisiilor la prețul de 20 lei.

În acest an prin intermediul ofertei publice au fost achiziționate 15% din acțiunile fabricii de încălțăminte “Zorile” în valoare de 21,3 mln. lei. Prețul propus constituie 63,38 lei, de aproximativ 4 ori mai mare decât prețul de piață al acestor acțiuni.

Au fost reluate **tranzacțiile de vânzare a acțiunilor proprietate publică**. În acest an Agenția Proprietății Publice a efectuat 3 licitații la bursă cu un volum total al vânzărilor de 53,7 mln. lei. În așa fel, au fost vindute pachetele a 28 societăți pe acțiuni, dintre acestea 10 pachete ce constituie mai mult de 50% din acțiuni. Ca tranzacție importantă trebuie să menționăm realizarea pachetului (72% din acțiuni) companiei “Mărculești-Combi” – volumul total al tranzacției a constituit 25,9 mln. lei.

De asemenea, unitățile administrativ-teritoriale (primării) au expus spre vânzare pachetele sale de acțiuni. După câteva încercări nereușite în decursul anului, UTA Găgăuzia totuși a reușit să-ți

В прошедшем 2010 году на фондовом рынке наблюдался рост биржевых показателей по сравнению с кризисным 2009 годом, но средний уровень докризисного периода не был достигнут.

За 2010 год общий биржевой объем составил 267,9 млн. леев и превысил почти в 2 раза объем 2009 года (141,2 млн. леев).

Почти 90% биржевого объема 2010 года составляют сделки, осуществленные в Секции Прямых Сделок (прямой рынок биржи).

Первое место в структуре биржевых сделок заняли **сделки по реализации условий публичных предложений на вторичном рынке** – 49,27% от общего объема. Всего приобретены акции 31^{го} эмитента с объемом 132 млн. леев. Значительную долю в этом объеме составляют 2 сделки с акциями кишиневской компании «Aviatehnologie». Посредством тендера oferent, ООО «Blue Sky», приобрел 98% акций данного предприятия, заплатив, в общем, 67,7 млн. леев.

Также, наиболее крупные пакеты собраны по следующим эмитентам:

- «Floreni» Новые Анены – 81% от объема эмиссии по цене 1,20 лей;
- «Grisan-Hamb» Кишинев – 77% от объема эмиссии по цене 3,70 леев;
- «Constructorul din Telenesti» – 68% от объема эмиссии по цене 3 лея;
- «Fertilitatea» Кантемир – 66% от объема эмиссии по цене 1 лей;
- «Introsco» Кишинев – 62% от объема эмиссии по цене 35 лей;
- «Automototrans» Кишинев – 51% от объема эмиссии по цене 12,50 леев.
- «Nobil Asigurări Generale» Кишинев – 51% от объема эмиссии по цене 20 леев.

В этом году посредством публичного предложения были приобретены 15% акций обувной фабрики «Zorile» на сумму 21,3 млн. леев. Предложенная цена равна 63,38 лей, что почти в 4 раза больше рыночной цены этих акций.

Возобновились сделки по **продаже акций публичной собственности**. В этом году Агентство Публичной Собственности проводило 3 аукциона на бирже с общим объемом продаж 53,7 млн. леев. Таким образом, проданы пакеты 28^{ми} акционерных обществ, из них 10 – это пакеты свыше 50% акций. Как крупную сделку надо отметить реализацию пакета (72% акций) компании «Mărculești-Combi» – общий объем сделки составил 25,9 млн. леев.

Также, административно-территориальные единицы (примэрии) выставили на продажу свои пакеты акций. После нескольких неудачных попыток на протяжении года, АТО Гагаузии удалось

DECEMBRIE 2006-2010

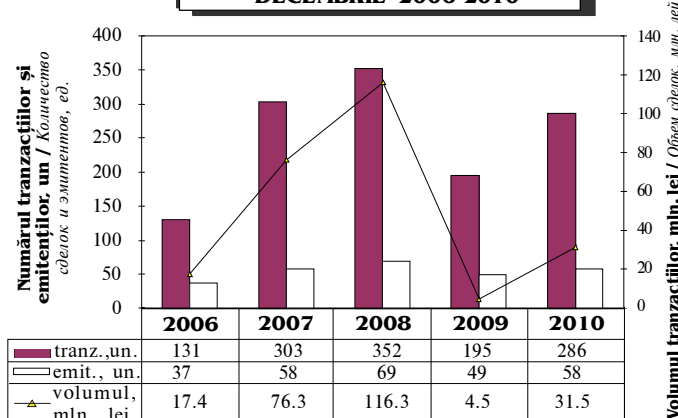

IANUARIE - DECEMBRIE 2006-2010

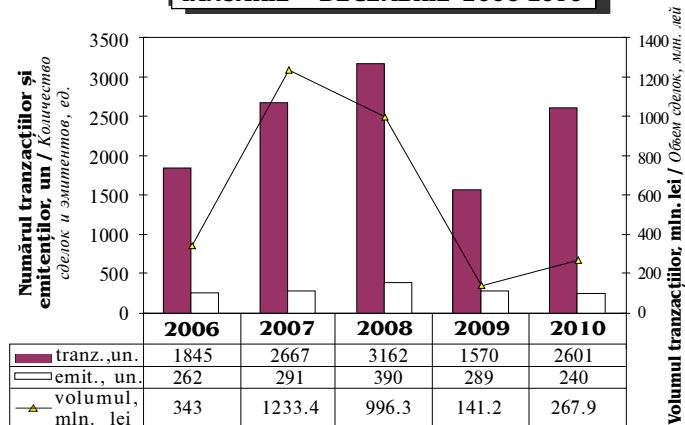

2006-2010 (trimestrial), mln. lei

2006-2010 (поквартально), млн. леев

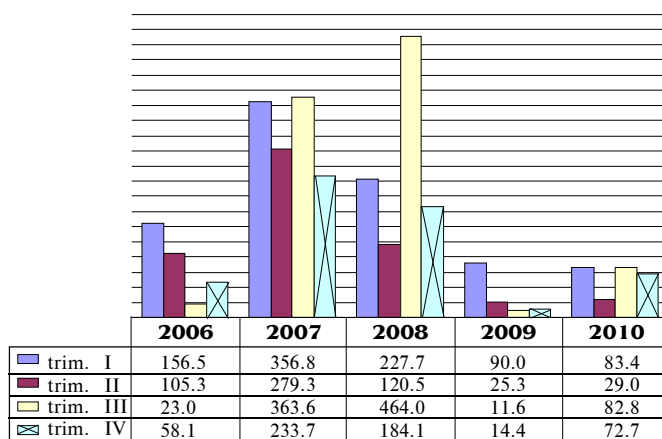



realizeze toate 6 pachete de acțiuni, expuse spre vânzare. Printre ele cele mai mari se numără "Fabrica de Fermentare a Tutunului din Ciadir-Lunga" – 96% din acțiuni în valoare de 1 mln. lei și "Acva-Vulcănești" – 49% din acțiuni la fel în valoare de 1 mln. lei. Cele mai active au fost tranzacțiile cu acțiunile întreprinderii din Cimișlia "Micarnes", în total 9 primării și-au vândut pachetele sale la prețul de 25 lei pentru o acțiune.

Al treilea loc după volumul tranzacțiilor (18% din volumul bursier) au ocupat *tranzacțiile de vânzare a pachetelor unice (licitații cu strigare)*. Au fost efectuate 509 tranzacții cu acțiunile a 112 emitenți. Cele mai tranzacționate au fost acțiunile companiilor din Chișinău "Promstroi-Grup" – 64 tranzacții la prețul de 5 lei și "Universul" – 40 tranzacții la prețul de 10 și 130 lei. O tranzacție importantă a avut loc cu acțiunile SA "Combinatul de Piine din Bălți".

Pachetul realizat a constituit 37% în valoare de 16,8 mln. lei.

Alte tranzacții, realizate pe piața directă a bursei sunt *licitațiile*

de vânzare a activelor din portofoliul fondurilor de investiții în proces de lichidare. În acest an din portofoliile a două fonduri de investiții au fost realizate 2 pachete de acțiuni "Fabrica de Conserve Olănești" cu un volum total al tranzacțiilor de 139 mii lei.

De asemenea, în decursul anului la bursă au fost înregistrate tranzacții de vânzare a acțiunilor companiilor "Agromontaj" și "Fabrica de Produse Lactate din Cimișlia" în conformitate cu *art. 43.3 h Regulile BVM*.

În anul 2010 volumul Secției de Bază (*mecanismul pieței interactive*) a constituit doar 10% din volumul bursier. La licitații au participat 128 emitenți cu un volum total al vânzării de 27,7 mln. lei. În total, au fost înregistrate 1873 tranzacții, ce semnificativ a depășit acest indicator de anul trecut (în 2009 pe piața interactivă au fost efectuate 743 tranzacții). Cele mai tranzacționate au fost acțiunile a 3 întreprinderi: "Micarnes" – 419 tranzacții, "Lactate-Tirșitei" – 227 tranzacții și "Magistrala" – 113 tranzacții. Cu acțiunile a 44 emitenți au fost efectuate doar câte o singură tranzacție. Au fost tranzacționate acțiunile a 9 companii din listing dintre cele 12 înregistrate la bursă, dintre care 6 sunt bănci. Pe parcursul anului la toate aceste companii, în afară de "Basarabia-Nord", a fost înregistrată oscilație a pretului de piață.

Din sumarul concis al indicatorilor privind tranzacțiile bursiere putem menționa, că pe parcursul anului au avut loc 208 sesiuni de tranzaționare, dintre care 11 s-au încheiat cu sold nul. Cele mai rezultative perioade la bursă după numărul de tranzacții efectuate au fost lunile iunie (381 tranzacții), iar după volum – februarie (40,7 mln. lei).

Pe parcursul anului 2010 spre circulație la bursă au fost admise valorile mobiliare ale 18 emitenți, au fost retrase din circulație valorile mobiliare ale 17 emitenți. La începutul anului la Cota Bursei au fost înscrși 13 emitenți, în non-listing – 1006, la finele anului în listing – 12, în non-listing – 1008.

DECEMBRIE 2010

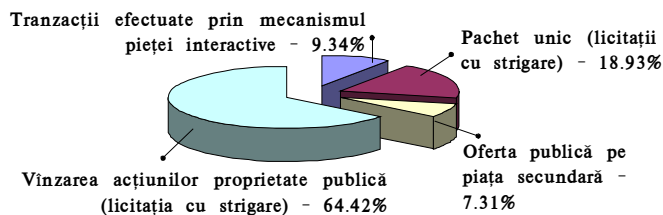

REGULILE BVM ART. 43.4 H (VÎNZARE-CUMPĂRARE LEGEA PVM)

ПРАВИЛА ФБМ СТ. 43.4 Н (КУПЛЯ-ПРОДАЖА ЗАКОН РЦБ)

2010

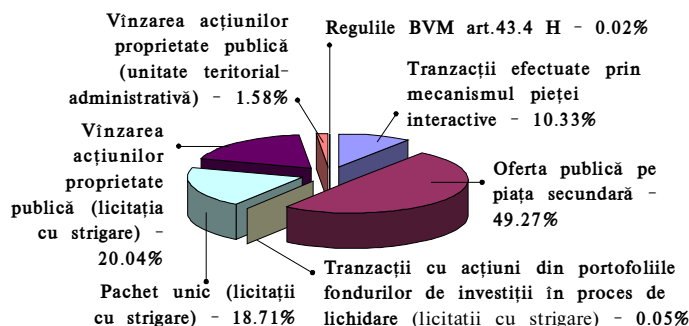

портфельных активов инвестиционных фондов, находящихся в процедуре ликвидации. В этом году из портфелей двух инвестиционных фондов были реализованы 2 пакета акций «Fabrica de Conserve Olănești» с общим объемом сделок 139 тыс. леев.

Также, в течение года на бирже зарегистрированы сделки по продаже акций компании «Agromontaj» и «Fabrica de Produse Lactate din Cimișlia» в соответствии с *ст. 43.3 h Правил ФБМ*.

В 2010 году объем Основной Секции (*механизм интерактивного рынка*) составил всего лишь 10% от биржевого объема. В торгах участвовали 128 эмитентов с общим объемом продаж 27,7 млн. леев. В общем, зарегистрированы 1873 сделки, что значительно превысило этот же показатель прошлого года (в 2009 году на интерактивном рынке проведены 743 сделки). Самые торгуемые были акции 3^х предприятий: «Micarnes» – 419 сделок, «Lactate-Tirșitei» – 227 сделок и «Magistrala» – 113 сделок. С акциями 44 эмитентов совершалось только по 1 сделке. Торговались акции 9 листинговых компаний из 12 зарегистрированных на бирже, из которых 6 – это банки. На протяжении года по всем этим компаниям, за исключением «Basarabia-Nord», отметились колебание рыночной цены.

Из краткого обзора показателей по биржевым сделкам можно отметить, что в течение года прошло 208 торговых сессий, из которых 11 закрылись с нулевыми торгами. Самыми результативными периодами на бирже по количеству проведенных сделок стали: июнь (381 сделка), а по объемам – февраль (40,7 млн. леев).

В течение 2010 года к обращению на бирже были допущены ценные бумаги 18^х эмитентов, исключены из обращения ценные бумаги 17^х. На начало года в листинге биржи было 13 эмитентов, в non-listing – 1006, на конец года в листинге – 12, в non-listing – 1008.

Emitent Эмитент	ISIN	Prețul de piață min. Минимальная рыночная цена	Prețul de piață max. Максимальная рыночная цена	Prețul mediu ponderat Средневзвешенная цена
BC «MOLDOVA-AGROINDBANK» SA	MD14AGIB1008	1 050,00	1 300,00	1 191,45
SA «BASARABIA-NORD»	MD14BARS1003	25	25	25
BC «BANCA DE ECONOMII»	MD14BECM1002	35	200	96,36
BC «BANCA SOCIALA» S.A.	MD14BSOC1004	160	350	262,32
SA «FLOAREA SOARELUI»	MD14FLAU1001	250	270	267,78
BC «MOBIASBANCA-Groupe Societe Generale» SA	MD14MBIS1000	134	140	134,01
BC «MOLDINDCONBANK» SA	MD14MICB1008	254	395	293,26
BC «VICTORIABANK» S.A.	MD14VCTB1004	90	190	178,92
IM «EFES VITANTA MOLDOVA BREWERY» SA	MD14VEST1003	89,99	89,99	89,99

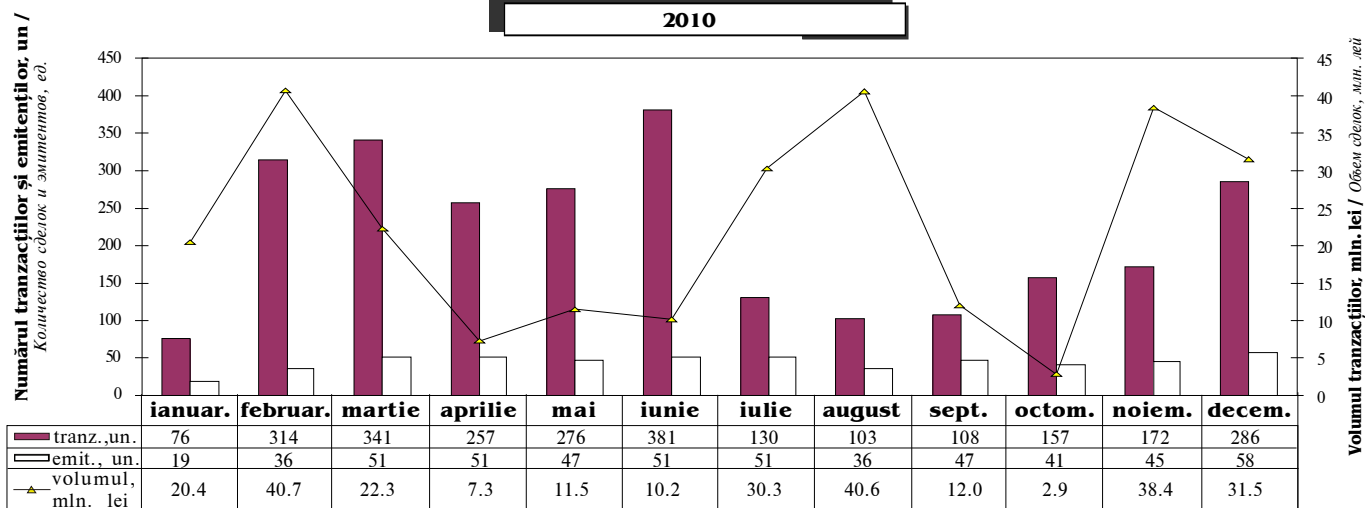

**EMITENȚII CU VOLUME
MAXIME DE TRANZACȚIONARE, lei**
ЭМИТЕНТЫ С НАИБОЛЬШИМ
ОБЪЕМОМ СДЕЛОК, lei

**EMITENȚII CU CEL MAI
MARE NUMĂR AL TRANZACȚIILOR, un.**
ЭМИТЕНТЫ С НАИБОЛЬШИМ
КОЛИЧЕСТВОМ СДЕЛОК, шт.

ANUL 2010	DECEMBRIE 2010			ANUL 2010		
	Rank	Code	Name	Rank	Code	Name
	1	MD14CAAN1006	SA compania de inchiriere a activelor neutilizate "CAAN"	1	MD14SECA1007	SA "MICARNES"
	2	MD14AZEL1007	SA "APROVIZELECTRO"	2	MD14RITE1001	SA "LACTATE-TIRSITEI"
	3	MD14DAVI1007	SA "DAAC-VICTORIA"	3	MD14MAG1005	SA "MAGISTRALA"
	4	MD14INPE1009	SA "HIDROINPEX"	4	MD14JLIN1008	SA "JLC-INVEST"
	5	MD14MICB1008	BC "MOLDINDCONBANK" SA	5	MD14CARP1005	SA "FLOARE - CARPET"
	6	MD14FTAU1003	SA "Fabrica de Fermentare a Tutunului Falesti"	6	MD14UNIV1001	SA "UNIVERSUL"
	7	MD14FLAU1001	SA "FLOAREA SOARELUI"			
	8	MD14VESI1006	SC "PARTENER INVEST" SA			
	1	MD14AVTE1003	SA "AVIATEHNOLOGIE"			
	2	MD14TROS1007	SA "INTROSCOP"			
	3	MD14MARU1006	SA "MARCULESTI - COMBI"			
	4	MD14ZORI1001	SA "ZORILE"			
	5	MD14COPB1007	SA "COMBINATUL DE PIINE DIN BALTI"			

La sfârșitul anului numărul total al membrilor acreditați ai bursei – 22. Lideri după volume sunt:

Ianuarie	–	«DAAC Invest»	(39,2 mln. lei);
Febtuarie	–	«DAAC Invest»	(66,4 mln. lei);
Martie	–	«Iuventus-DS»	(17 mln. lei);
Aprilie	–	«Oldex»	(4,3 mln. lei);
Mai	–	«Fincom»	(7,3 mln. lei);
Iunie	–	«DAAC Invest»	(4,2 mln. lei);
Iulie	–	«Iuventus-DS»	(25,9 mln. lei);
August	–	«DAAC Invest»	(74,6 mln. lei);
Septembrie	–	«VALINVEST»	(5,3 mln. lei);
Octombrie	–	«Moldindconbank»	(1,1 mln. lei);
Noiembrie	–	«DAAC Invest»	(63 mln. lei);
Decembrie	–	«Oldex»	(13,7 mln. lei).

În baza rezultatelor anuale an s-au conturat cinci lideri:

«DAAC Invest»	(260,3 mln. lei);
«Iuventus-DS»	(50,6 mln. lei);
«Oldex»	(40,9 mln. lei);
«Banca de Economii»	(31,5 mln. lei);
«Fincom»	(28,9 mln. lei).

După numărul emitentilor tranzacționați, lider este compania de brokeri «VALINVEST» – 54 emitenti, iar după numărul tranzacțiilor efectuate – «DAAC Invest» (1228 tranzacții). Datele generalizatoare privind toți Membrii bursei separat pentru luna decembrie, trimestrul IV și anul 2009 sunt prezentate în tabel.

Informații mai detaliate privind cererea și oferta, prețurile de piață, statistica tranzacțiilor bursiere, precum și lista companiilor de brokeri pot fi găsite pe site-ul Bursei de Valori a Moldovei (www.moldse.md) sau la tel. 27-54-20.

Informația privind negocierile este publicată: săptămânal în ziarul «Capital-Market», lunar în buletinul informativ al bursei «Bursa de Valori a Moldovei» (indice la «Poșta Moldovei» – 31882, «Moldpresa» – 41882).

Informații zilnice privind tranzacțiile este transmisă pe întreg teritoriul Republicii Moldova prin intermediul postului național de televiziune «Moldova 1» și «NIT».

На конец года общее количество аккредитованных Членов биржи – 22. Лидерами по объемам стали:

Январь	–	«DAAC Invest»	(39,2 млн. леев);
Февраль	–	«DAAC Invest»	(66,4 млн. леев);
Март	–	«Iuventus-DS»	(17 млн. леев);
Апрель	–	«Oldex»	(4,3 млн. леев);
Май	–	«Fincom»	(7,3 млн. леев);
Июнь	–	«DAAC Invest»	(4,2 млн. леев);
Июль	–	«Iuventus-DS»	(25,9 млн. леев);
Август	–	«DAAC Invest»	(74,6 млн. леев);
Сентябрь	–	«VALINVEST»	(5,3 млн. леев);
Октябрь	–	«Moldindconbank»	(1,1 млн. леев);
Ноябрь	–	«DAAC Invest»	(63 млн. леев);
Декабрь	–	«Oldex»	(13,7 млн. леев).

По итогам всего года пятерка лидеров определилась следующим образом:

«DAAC Invest»	(260,3 млн. леев);
«Iuventus-DS»	(50,6 млн. леев);
«Oldex»	(40,9 млн. леев);
«Banca de Economii»	(31,5 млн. леев);
«Fincom»	(28,9 млн. леев).

Лидерство по количеству торгуемых эмитентов принадлежит брокерской компании «VALINVEST» – 54 эмитента, а по количеству совершенных сделок – «DAAC Invest» (1228 сделок). Обобщающие данные по всем Членам биржи отдельно за декабрь, IV квартал и 2010 год представлены в таблице.

Более детальную информацию о спросе и предложении, о рыночных ценах, о статистике биржевых торгов, а также список брокерских компаний вы можете найти на сайте Фондовой Биржи Молдовы (www.moldse.md) или по тел. 27-54-20.

Информация о торгах публикуется: еженедельно в газете «Capital-Market», ежемесячно в информационном бюллетене биржи «Bursa de Valori a Moldovei» (подписной индекс «Poșta Moldovei» – 31882, «Moldpresa» – 41882).

Ежедневная информация о торгах транслируется на всей территории республики Молдова по каналу молдавского телевидения «Moldova 1» и «NIT».



RATINGUL VOLUMELOR MEMBRILOR BURSEI
РЕЙТИНГ ОБЪЕМОВ ЧЛЕНОВ БИРЖИ

№	Denumirea Наименование	Volumul, lei Объем, лей	%	Numărul de tranz., un. Количество сделок, шт.	%	Numărul de emit., un. Количество эмитентов, шт.	%
DECEMBRIE 2010							
1	«OLDEX» SA	13 657 920,62	21,68	285	49,83	15	17,05
2	«FINCOM» SA	11 211 572,86	17,79	46	8,04	9	10,23
3	C.B. «DAACInvest» S.A.	9 610 772,40	15,25	30	5,24	9	10,23
4	BC «VICTORIABANK» SA	8 843 966,20	14,04	26	4,55	5	5,68
5	CB «PROAJIOC» SA	7 438 795,20	11,81	14	2,45	8	9,09
6	«VALINVEST» SA	4 268 644,04	6,77	46	8,04	11	12,50
7	FB «BROKWEST» SA	3 260 425,00	5,17	12	2,10	6	6,82
8	«GEST-CAPITAL» SA	2 823 476,60	4,48	22	3,85	3	3,41
9	S.V.M. «Iuventus-DS» S.A	1 491 719,00	2,37	6	1,05	3	3,41
10	BC «MOLDINDCONBANK» SA	155 541,00	0,25	2	0,35	1	1,14
11	S.C. «BROKER M-D» S.A.	98 445,80	0,16	73	12,76	9	10,23
12	BC «MOBIASBANCA-Groupe Societe Generale» SA	84 511,80	0,13	6	1,05	5	5,68
13	BC «MOLDOVA-AGROINDBANK» SA	55 500,00	0,09	1	0,17	1	1,14
14	BC «BANCA DE FINANTE SI COMERT» SA	6 900,00	0,01	1	0,17	1	1,14
15	BC «UNIBANK» SA	3 500,00	0,01	1	0,17	1	1,14
16	«PASSIM» SA	164,70	0,00	1	0,17	1	1,14
TOTAL:		63 011 855,22	100,00	572	100,00	88	100,00
TRIMESTRUL IV							
1	C.B. «DAACInvest» S.A.	72 712 341,54	49,99	197	16,02	15	8,82
2	«OLDEX» SA	20 290 010,39	13,95	364	29,59	24	14,12
3	«FINCOM» SA	12 795 957,36	8,80	151	12,28	17	10,00
4	BC «VICTORIABANK» SA	9 542 919,00	6,56	33	2,68	9	5,29
5	CB «PROAJIOC» SA	8 366 657,30	5,75	65	5,28	17	10,00
6	«VALINVEST» SA	5 149 107,16	3,54	107	8,70	20	11,76
7	FB «BROKWEST» SA	5 074 125,35	3,49	42	3,41	10	5,88
8	«GEST-CAPITAL» SA	3 600 202,60	2,48	31	2,52	3	1,76
9	S.V.M. «Iuventus-DS» S.A	2 625 633,98	1,81	42	3,41	14	8,24
10	BC «MOLDOVA-AGROINDBANK» SA	2 335 067,50	1,61	12	0,98	2	1,18
11	BC «MOLDINDCONBANK» SA	1 361 575,00	0,94	14	1,14	1	0,59
12	S.C. «BROKER M-D» S.A.	1 160 328,80	0,80	128	10,41	14	8,24
13	BC «MOBIASBANCA-Groupe Societe Generale» SA	177 733,00	0,12	15	1,22	10	5,88
14	BC «EXIMBANK -Gruppo Veneto Banca» SA	175 919,36	0,12	8	0,65	5	2,94
15	«PASSIM» SA	42 785,70	0,03	13	1,06	1	0,59
16	BC «BANCA DE FINANTE SI COMERT» SA	35 928,40	0,02	6	0,49	6	3,53
17	«BANCA DE ECONOMII» SA	4 000,00	0,00	1	0,08	1	0,59
18	BC «UNIBANK» SA	3 500,00	0,00	1	0,08	1	0,59
TOTAL:		145 453 792,44	100,00	1230	100,00	170	100,00
ANUL 2010							
1	C.B. «DAACInvest» S.A.	260 270 687,32	48,58	1 228	23,61	30	6,17
2	S.V.M. «Iuventus-DS» S.A	50 618 804,55	9,45	76	1,46	25	5,14
3	«OLDEX» SA	40 882 356,08	7,63	674	12,96	51	10,49
4	«BANCA DE ECONOMII» SA	31 504 142,10	5,88	17	0,33	8	1,65
5	«FINCOM» SA	28 879 049,63	5,39	622	11,96	50	10,29
6	CB «PROAJIOC» SA	28 821 945,69	5,38	731	14,05	51	10,49
7	«VALINVEST» SA	19 697 269,50	3,68	372	7,15	54	11,11
8	BC «VICTORIABANK» SA	15 193 950,26	2,84	122	2,35	27	5,56
9	FB «BROKWEST» SA	11 381 669,58	2,12	226	4,34	30	6,17
10	S.C. «BROKER M-D» S.A.	10 609 711,18	1,98	436	8,38	37	7,61
11	«GEST-CAPITAL» SA	10 522 307,00	1,96	65	1,25	20	4,12
12	BC «BANCA SOCIALA» SA	9 141 011,90	1,71	13	0,25	6	1,23
13	BC «MOLDOVA-AGROINDBANK» SA	6 038 015,08	1,13	73	1,40	9	1,85
14	Compania «M-INVEST» SA	5 203 968,90	0,97	74	1,42	19	3,91
15	BC «MOLDINDCONBANK» SA	2 400 774,76	0,45	21	0,40	2	0,41
16	BC «UNIBANK» SA	1 512 020,78	0,28	103	1,98	13	2,67
17	BC «ENERGBANK» SA	857 813,75	0,16	2	0,04	2	0,41
18	BC «MOBIASBANCA-Groupe Societe Generale» SA	852 929,12	0,16	42	0,81	18	3,70
19	BC «EXIMBANK -Gruppo Veneto Banca» SA	586 209,36	0,11	32	0,62	7	1,44
20	«PASSIM» SA	558 589,27	0,10	230	4,42	9	1,85
21	BC «BANCA DE FINANTE SI COMERT» SA	255 142,85	0,05	43	0,83	18	3,70
TOTAL:		535 788 368,66	100,00	5 202	100,00	486	100,00



LISTING



STATISTICA TRANZACȚIILOR BURSIERE A VALORILOR MOBILIARE ÎNSCRISE LA COTA BURSEI СТАТИСТИКА БИРЖЕВЫХ СДЕЛОК С ЦЕННЫМИ БУМАГАМИ, ВКЛЮЧЕННЫМИ В ЛИСТИНГ БИРЖИ

Denumirea SA Наименование АО	ISIN	Nr. de acțiuni tranzacționate, un. Количество акций в сделках, шт.	Volumul tranzacționat, lei Объем сделок, лей	Prețul, lei Цена, лей		Prețul mediu ponderat al volumului tranzacțiilor, lei Средневзвешенная по объему цена сделок, лей	Valoarea nominală, lei Номинальная стоимость, лей	Nr. de acțiuni în emisiune, un. Количество акций в эмиссии, шт.	% din volumul emisiunii % от эмиссии	Nr. de tranz. un. Количество сделок, шт.	Nivelul de cota-re Уровень листинга
				min. мин.	max. макс.						
1	2	3	4	5	6	7	8	9	10	11	12
TRANZACȚII EFECTUATE PRIN MECANISMUL PIEȚEI INTERACTIVE <i>СДЕЛКИ С ИСПОЛЬЗОВАНИЕМ МЕХАНИЗМА ИНТЕРАКТИВНОГО РЫНКА</i>											
BC "MOLDOVA-AGROINDBANK" SA	MD14AGIB1008	61	67 050,00	1050,00	1110,00	1099,18	200,00	1 037 634	0,01	2	1
BC "BANCA DE ECONOMII"	MD14BECM1002	771	26 985,00	35,00	35,00	35,00	5,00	23 406 764	0,00	3	1
BC "BANCA SOCIALA" S.A.	MD14BSOC1004	68	20 400,00	300,00	300,00	300,00	100,00	1 000 067	0,01	2	1
BC "MOBIASBANCA-Groupe Societe Generale" SA	MD14MBIS1000	3 706	496 604,00	134,00	134,00	134,00	10,00	10 000 000	0,04	1	1
BC "MOLDINDCONBANK" SA	MD14MICB1008	417	155 541,00	373,00	373,00	373,00	100,00	1 109 094	0,04	2	1
BC "VICTORIABANK" S.A.	MD14VCTB1004	801	75 445,00	94,00	95,00	94,19	10,00	10 000 011	0,01	3	2
Total:			842 025,00							13	
PROPRIETATE PUBLICĂ (AGENȚIA PROPRIETĂȚII PUBLICE) <i>ПУБЛИЧНАЯ СОБСТВЕННОСТЬ (АГЕНТСТВО ПУБЛИЧНОЙ СОБСТВЕННОСТИ)</i>											
BC "MOLDINDCONBANK" SA	MD14MICB1008	3278	1 311 200,00	400,00	400,00	400,00	100,00	1 109 094	0,30	1	1
Total:			1 311 200,00							1	
PACHET UNIC (LICITAȚIE CU STRIGARE) / ЕДИНЬИЙ ПАКЕТ (ГОЛОСОВЫЕ АУКЦИОНЫ)											
SA "FLOAREA SOARELUI"	MD14FLAU1001	21 620	1 081 000,00	50,00	50,00	50,00	20,00	740 794	2,92	1	2
Total:			1 081 000,00							1	
TOTAL GENERAL:			3 234 225,00							15	
TRANZACȚII EFECTUATE PRIN MECANISMUL PIEȚEI INTERACTIVE <i>СДЕЛКИ С ИСПОЛЬЗОВАНИЕМ МЕХАНИЗМА ИНТЕРАКТИВНОГО РЫНКА</i>											
BC "MOLDOVA-AGROINDBANK" SA	MD14AGIB1008	828	884 450,00	1 050,00	1 110,00	1 068,18	200,00	1 037 634	0,08	11	1
BC "BANCA DE ECONOMII"	MD14BECM1002	2 705	258 527,00	35,00	200,00	95,57	5,00	23 406 764	0,01	10	1
BC "BANCA SOCIALA" S.A.	MD14BSOC1004	448	134 400,00	300,00	300,00	300,00	100,00	1 000 067	0,04	4	1
BC "MOBIASBANCA-Groupe Societe Generale" SA	MD14MBIS1000	3 706	496 604,00	134,00	134,00	134,00	10,00	10 000 000	0,04	1	1
BC "MOLDINDCONBANK" SA	MD14MICB1008	2 419	874 979,20	300,10	374,00	361,71	100,00	1 109 094	0,22	16	1
BC "VICTORIABANK" S.A.	MD14VCTB1004	961	89 846,60	90,01	95,00	93,49	10,00	10 000 011	0,01	4	2
Total:			2 738 806,80							46	
PROPRIETATE PUBLICĂ (AGENȚIA PROPRIETĂȚII PUBLICE) <i>ПУБЛИЧНАЯ СОБСТВЕННОСТЬ (АГЕНТСТВО ПУБЛИЧНОЙ СОБСТВЕННОСТИ)</i>											
BC "MOLDINDCONBANK" SA	MD14MICB1008	3278	1 311 200,00	400,00	400,00	400,00	100,00	1 109 094	0,30	1	1
Total:			1 311 200,00							1	
PACHET UNIC (LICITAȚIE CU STRIGARE) <i>ЕДИНЬИЙ ПАКЕТ (ГОЛОСОВЫЕ АУКЦИОНЫ)</i>											
BC "MOLDOVA-AGROINDBANK" SA	MD14AGIB1008	1 013	1 094 300,00	1 050,00	1 100,00	1 080,26	200,00	1 037 634	0,10	2	1
BC "BANCA DE ECONOMII"	MD14BECM1002	6 037	211 295,00	35,00	35,00	35,00	5,00	23 406 764	0,03	1	1
SA "FLOAREA SOARELUI"	MD14FLAU1001	21 620	1 081 000,00	50,00	50,00	50,00	20,00	740 794	2,92	1	2
SA "BASARABIA-NORD"	MD14BARS1003	10474	261 850,00	25,00	25,00	25,00	20,00	823 735	1,27	1	2
Total:			2 648 445,00							5	
TOTAL GENERAL:			6 698 451,80							52	

decembrie 2010

trimestrul IV 2010



semestrul II

anual 2010

1	2	3	4	5	6	7	8	9	10	11	12
TRANZACȚII EFECTUATE PRIN MECANISMUL PIEȚEI INTERACTIVE <i>СДЕЛКИ С ИСПОЛЬЗОВАНИЕМ МЕХАНИЗМА ИНТЕРАКТИВНОГО РЫНКА</i>											
BC "MOLDOVA-AGROINDBANK" SA	MD14AGIB1008	880	946 330,00	1 050,00	1 190,00	1 075,38	200,00	1 037 634	0,08	13	1
BC "BANCA DE ECONOMII"	MD14BECM1002	2 715	260 127,00	35,00	200,00	95,81	5,00	23 406 764	0,01	11	1
BC "BANCA SOCIALA" S.A.	MD14BSOC1004	1 059	331 796,00	300,00	350,00	313,31	100,00	1 000 067	0,11	10	1
SA "FLOAREA SOARELUI"	MD14FLAU1001	90	24 100,00	250,00	270,00	267,78	20,00	740 794	0,01	2	2
BC "MOBIASBANCA- Groupe Societe Generale" SA	MD14MBIS1000	3 706	496 604,00	134,00	134,00	134,00	10,00	10 000 000	0,04	1	1
BC "MOLDINDCONBANK" SA	MD14MICB1008	2 520	905 899,20	300,00	374,00	359,48	100,00	1 109 094	0,23	20	1
BC "VICTORIABANK" S.A.	MD14VCTB1004	5 106	645 801,60	90,00	180,00	126,48	10,00	10 000 011	0,05	16	2
IM "EFES VITANTA MOLDOVA BREWERY" SA	MD14VEST1003	28	2 519,72	89,99	89,99	89,99	25,00	1 447 922	0,00	2	1
Total:			3 613 177,52							75	
PROPRIETATE PUBLICĂ (AGENȚIA PROPRIETĂȚII PUBLICE) <i>ПУБЛИЧНАЯ СОБСТВЕННОСТЬ (АГЕНТСТВО ПУБЛИЧНОЙ СОБСТВЕННОСТИ)</i>											
BC "MOLDINDCONBANK" SA	MD14MICB1008	3278	1 311 200,00	400,00	400,00	400,00	100,00	1 109 094	0,30	1	1
Total:			1 311 200,00							1	
PACHET UNIC (LICITAȚIE CU STRIGARE) <i>ЕДИНЬИЙ ПАКЕТ (ГОЛОСОВЫЕ АУКЦИОНЫ)</i>											
BC "MOLDOVA-AGROINDBANK" SA	MD14AGIB1008	1 013	1 094 300,00	1 050,00	1 100,00	1 080,26	200,00	1 037 634	0,10	2	1
BC "BANCA DE ECONOMII"	MD14BECM1002	6 037	211 295,00	35,00	35,00	35,00	5,00	23 406 764	0,03	1	1
BC "BANCA SOCIALA" S.A.	MD14BSOC1004	1 033	331 593,00	321,00	321,00	321,00	100,00	1 000 067	0,10	2	1
SA "FLOAREA SOARELUI"	MD14FLAU1001	21 620	1 081 000,00	50,00	50,00	50,00	20,00	740 794	2,92	1	2
BC "MOLDINDCONBANK" SA	MD14MICB1008	94	28 200,00	300,00	300,00	300,00	100,00	1 109 094	0,01	1	1
SA "BASARABIA-NORD"	MD14BARS1003	10474	261 850,00	25,00	25,00	25,00	20,00	823 735	1,27	1	2
Total:			3 008 238,00							8	
TOTAL GENERAL:			7 932 615,52							84	
TRANZACȚII EFECTUATE PRIN MECANISMUL PIEȚEI INTERACTIVE <i>СДЕЛКИ С ИСПОЛЬЗОВАНИЕМ МЕХАНИЗМА ИНТЕРАКТИВНОГО РЫНКА</i>											
BC "MOLDOVA-AGROINDBANK" SA	MD14AGIB1008	3 112	3 707 777,38	1 050,00	1 300,00	1 191,45	200,00	1 037 634	0,30	45	1
SA "BASARABIA-NORD"	MD14BARS1003	5	125,00	25,00	25,00	25,00	20,00	823 735	0,00	1	2
BC "BANCA DE ECONOMII"	MD14BECM1002	2 734	263 452,00	35,00	200,00	96,36	5,00	23 406 764	0,01	13	1
BC "BANCA SOCIALA" S.A.	MD14BSOC1004	2 603	682 816,00	160,00	350,00	262,32	100,00	1 000 067	0,26	18	1
SA "FLOAREA SOARELUI"	MD14FLAU1001	90	24 100,00	250,00	270,00	267,78	20,00	740 794	0,01	2	2
BC "MOBIASBANCA- Groupe Societe Generale" SA	MD14MBIS1000	3 710	497 161,00	134,00	140,00	134,01	10,00	10 000 000	0,04	3	1
BC "MOLDINDCONBANK" SA	MD14MICB1008	8 831	2 589 774,20	254,00	395,00	293,26	100,00	1 109 094	0,80	43	1
SA "UNIVERSCOM"	MD14SCOM1001	6 018	240 720,00	40,00	40,00	40,00	10,00	475 544	1,26	4	2
BC "VICTORIABANK" S.A.	MD14VCTB1004	34 338	6 143 701,60	90,00	190,00	178,92	10,00	10 000 011	0,34	31	2
IM "EFES VITANTA MOLDOVA BREWERY" SA	MD14VEST1003	28	2 519,72	89,99	89,99	89,99	25,00	1 447 922	0,00	2	1
Total:			14 152 146,90							162	
PROPRIETATE PUBLICĂ (AGENȚIA PROPRIETĂȚII PUBLICE) <i>ПУБЛИЧНАЯ СОБСТВЕННОСТЬ (АГЕНТСТВО ПУБЛИЧНОЙ СОБСТВЕННОСТИ)</i>											
BC "MOLDINDCONBANK" SA	MD14MICB1008	3278	1 311 200,00	400,00	400,00	400,00	100,00	1 109 094	0,30	1	1
Total:			1 311 200,00							1	
PACHET UNIC (LICITAȚIE CU STRIGARE) <i>ЕДИНЬИЙ ПАКЕТ (ГОЛОСОВЫЕ АУКЦИОНЫ)</i>											
BC "MOLDOVA-AGROINDBANK" SA	MD14AGIB1008	1 013	1 094 300,00	1 050,00	1 100,00	1 080,26	200,00	1 037 634	0,10	2	1
SA "BASARABIA-NORD"	MD14BARS1003	10 474	261 850,00	25,00	25,00	25,00	20,00	823 735	1,27	1	2
BC "BANCA DE ECONOMII"	MD14BECM1002	11 967	875 595,00	35,00	150,00	73,17	5,00	23 406 764	0,05	3	1
BC "BANCA SOCIALA" S.A.	MD14BSOC1004	2 840	965 773,00	321,00	355,00	340,06	100,00	1 000 067	0,28	6	1
SA "FLOAREA SOARELUI"	MD14FLAU1001	21 620	1 081 000,00	50,00	50,00	50,00	20,00	740 794	2,92	1	2
BC "MOLDINDCONBANK" SA	MD14MICB1008	396	112 760,00	280,00	300,00	284,75	100,00	1 109 094	0,04	2	1
BC "VICTORIABANK" S.A.	MD14VCTB1004	10	2 000,00	200,00	200,00	200,00	10,00	10 000 011	0,00	1	2
Total:			4 393 278,00							16	
UNITATE ADMINISTRATIV-TERITORIALĂ (SPECIALE) / АДМИНИСТРАТИВНО-ТЕРРИТОРИАЛЬНЫЕ ЕДИНИЦЫ											
BC "MOLDOVA-AGROINDBANK" SA	MD14AGIB1008	88	110 088,00	1 251,00	1 251,00	1251,00	200,00	1037634	0,01	1	1
Total:			110 088,00							1	
TOTAL GENERAL:			19 966 712,90							180	



STIRILE COMPANIILOR ÎNSCRISE LA COTA BURSEI

Pe 28 decembrie 2010 **BC "Moldincombank" S.A.** (nivelul I de cotare) a inaugurat o nouă filială în orașul Singerei, amplasată pe adresa: str. Independenței, 121/A. Filiala din or. Singerei propune clienților întreg spectru de produse și servicii bancare - contractarea creditelor, plasarea depozitelor, achitarea plăților pentru servicii comunale, deschiderea cardurilor bancare, efectuarea operațiunilor de schimb valutar, primirea sau expedierea banilor prin intermediul sistemelor de transferuri rapide: Strada Italia, Western Union, Быстрая Почта, Unistream, Contact, Turkie Express, Blizko, Trabex, BESXpress, Leader, Grecia Transfer, RIA Money Transfer, Avers, Anelik, Zolotaya Corona. Noua filială va oferi și serviciile sistemului electronic de plăți prin internet "Web-Client".

BC "Moldova Agroindbank" SA (nivelul I de cotare) a lansat, în cadrul unui nou proiect de fidelizare valabil până la aniversarea băncii în anul 2011, cardul de credit "Fidel".

Acest card va fi destinat clienților care dispun deja de un card salarial de la "Moldova Agroindbank" și va fi emis în baza informației deținute de către bancă.

Prin intermediul cardului de credit "Fidel" clienții vor avea posibilitatea să contracteze un împrumut în mărime de până la 10 mii lei pentru o perioadă de maximum 36 de luni, la o rată a dobânzii de 19,5%.

BC "Moldova Agroindbank" SA (nivelul I de cotare) a lansat sistemul de transfer internațional rapid "Unistream". Sistemul de transfer internațional "Unistream" funcționează în 95 de țări ale lumii prin intermediul a 190 000 puncte de acces. Acesta va fi disponibil pe întreg teritoriul Republicii Moldova. Durata transferului constituie până la 10 minute.

MODIFICĂRI

În rezultatul înregistrării emisiei suplimentare a V-a a **S.A. "BANCA DE ECONOMII"** (MD14BECM1002) în volum de 17 555 073 acțiuni ordinare nominative de clasa I și a emisiei suplimentare a IV-a (MD24BECM1000) în volum de 227 235 acțiuni preferențiale nominative de clasa I, a fost majorat capitalul social de la 29 334 200 lei până la 117 336 800 lei. Volumul total al acțiunilor ordinare nominative constituie 23 406 764 acțiuni cu valoarea nominală 5,00 lei și al acțiunilor preferențiale nominative constituie 302 980 acțiuni cu valoarea nominală 1,00 lei.

SA «BANCA DE ECONOMII»

Data înregistrării la BVM: 18.09.1995

Дата регистрации на бирже

Data înregistrării la Cota Bursei: 18.09.1995

Дата регистрации в листинге

Adresa juridică: Republica Moldova, mun. Chișinău, str. Columna, 115

Юридический адрес

Înregistrarea de stat a SA:

IDNO – с/г 1003600002549 din 18.06.2001

Государственный регистрационный номер АО

Tipul activității: Activitate bancară

Основной вид деятельности: Банковская деятельность

Registratorul independent: SA "Registrul-F", tel: 56-99-17

Независимый регистратор

Numărul înregistrării de stat al valorilor mobiliare:

MD14BECM1002, MD24BECM1000

Государственный номер регистрации ценных бумаг

НОВОСТИ ЛИСТИНГОВЫХ КОМПАНИЙ

28 декабря 2010 года в г. Сынжерее состоялось открытие нового филиала **КБ «Moldindcombank» АО** (I-ый уровень листинга), который расположен по адресу: г. Сынжерей, ул. Индпенденцей, 121/А. Филиал предлагает клиентам полный набор банковских услуг и продуктов - кредиты, депозиты, оплата счетов за коммунальные услуги, обмен валют, открытие и обслуживание банковских карточек, осуществление денежных переводов через международные системы Western Union, Быстрая Почта, Unistream, Близко, Strada Italia, Trabex, Turkie Express, BESXpress, Лидер, Grecia Transfer, Contact, RIA Money Transfer, Avers, Anelik, Zolotaya Corona. Также, будет предложена система электронных платежей WEB-client.

КБ «Moldova Agroindbank» АО (I-ый уровень листинга) выпустил, в рамках нового проекта, действующего до 20-летней годовщины банка в 2011 году, кредитную карточку «Fidel». Эта карточка предназначена клиентам, которые уже владеют карточкой «Moldova Agroindbank» для получения зарплаты, и выпускается на основе информации существующей в банке.

При помощи кредитной карточки «Fidel» клиенты имеют возможность получить кредит до 10 тыс. лей на период до 36 месяцев, с процентной ставкой 19,5% годовых.

КБ «Moldova Agroindbank» АО (I-ый уровень листинга) запустил систему быстрых международных переводов Unistream. Система международных переводов «Unistream» действует в 95 странах мира посредством 190 000 точек доступа. Она будет доступна по всей территории Молдовы. Продолжительность операции по переводу денег не превышает десяти минут.

ИЗМЕНЕНИЯ

В результате V-ой дополнительной эмиссии **АО "BANCA DE ECONOMII"** (MD14BECM1002) в объеме 17 555 073 простых именных акций и IV-ой дополнительной эмиссии (MD24BECM1000) в объеме 227 235 привилегированных именных акций, увеличился уставный капитал общества с 29 334 200 леев до 117 336 800 леев. Общий объем эмиссии простых именных акций составляет 23 406 764 акций номинальной стоимостью 5,00 лей и привилегированных именных акций - 302 980 акций номинальной стоимостью 1,00 лей.

Capitalul social: 117 336 800 lei

Уставный капитал

Numărul de acțiuni: 23 406 764 acțiuni ordinare nominative de clasa I, 302 980 acțiuni preferențiale nominative de clasa I

Количество акций

Valoarea nominală: acțiuni ordinare nominative - 5,00 lei

acțiuni preferențiale nominative - 1,00 leu

Номинальная стоимость акции

Numărul acționarilor: 2508 persoane, dintre care persoane ce dețin mai mult de 5%: Agenția Proprietății Publice - 56,276%; FPC "Minerva" SRL - 9,997%; SRL Sisteme Inform. Integrate - 8,952%; SRL "Intercontinent" - 6,704%; SRL "Zilena-Com" - 6,408%; DNVM - 5,937%.

Количество акционеров

Președintele băncii: Gacikevici G.

Президент банка

Contabil-șef: Bargeva I.

Главный бухгалтер



Dinamica prețurilor de piață a acțiunilor emitenților înscrși la Cota Bursei (anul 2010).

Динамика рыночных цен по эмитентам, включенным в листинг биржи (2010 год).

SA «BASARABIA-NORD», MD14BARS1003
Volumul: 125.00 lei; Valori mobiliare: 5 lei

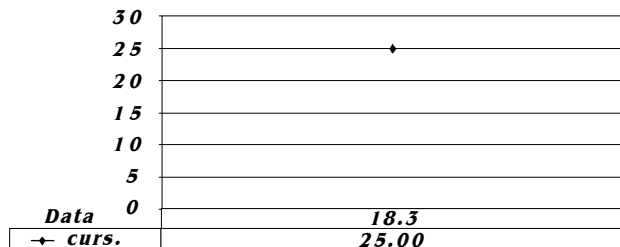

ÎM «EFES VITANTA MOLDOVA BREWERY» SA, MD14VEST1003
Volumul: 2 519.72 lei; Valori mobiliare: 28 lei.

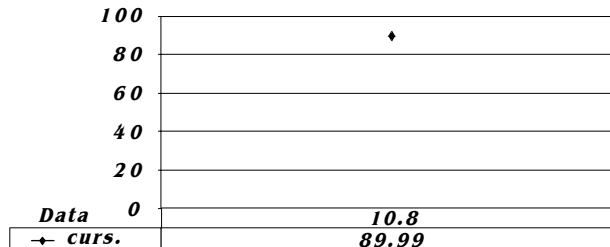

«MOBIASBANKA», MD14MBIS1000
Volumul: 497 161,00 lei; Valori mobiliare: 3 710 lei

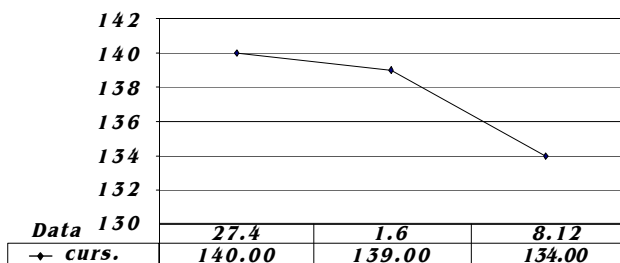

«FLOAREA SOARELUI», MD14FLAU1001
Volumul: 24 100.00 lei; Valori mobiliare: 90 lei.

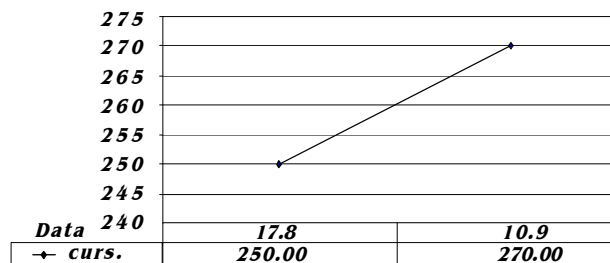

«BANCA DE ECONOMII», MD14BECM1002
Volumul: 263 452.00 lei; Valori mobiliare: 2 734 lei.

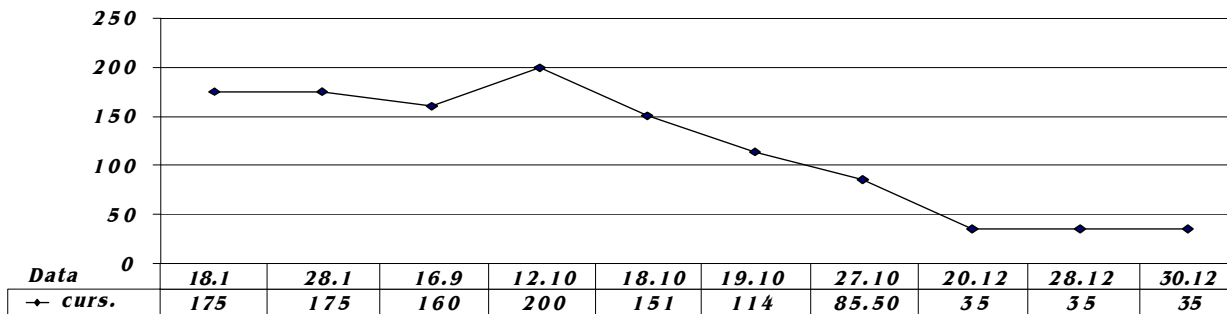

«BANCA SOCIALĂ», MD14BSOC1004
Volumul: 682 816.00 lei; Valori mobiliare: 2 603 lei.

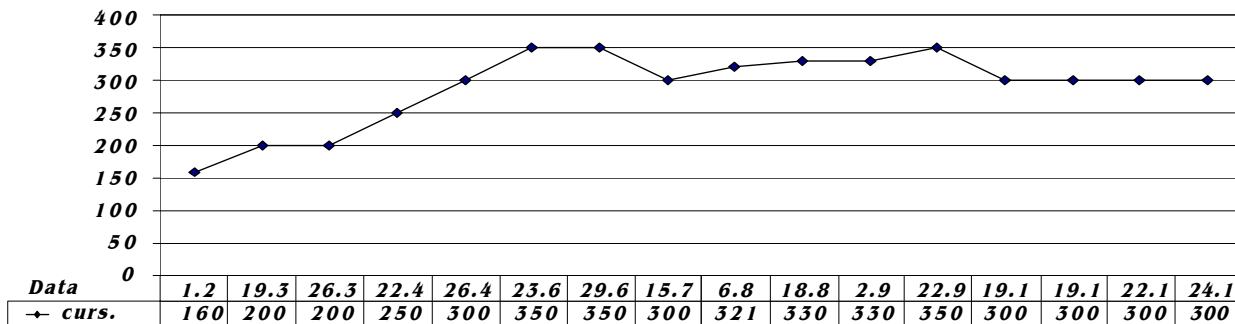



«VICTORIABANK», MD14VCTB1004
 Volumul: 6 143 701.60 lei, Valori mobiliare: 34 338 lei.

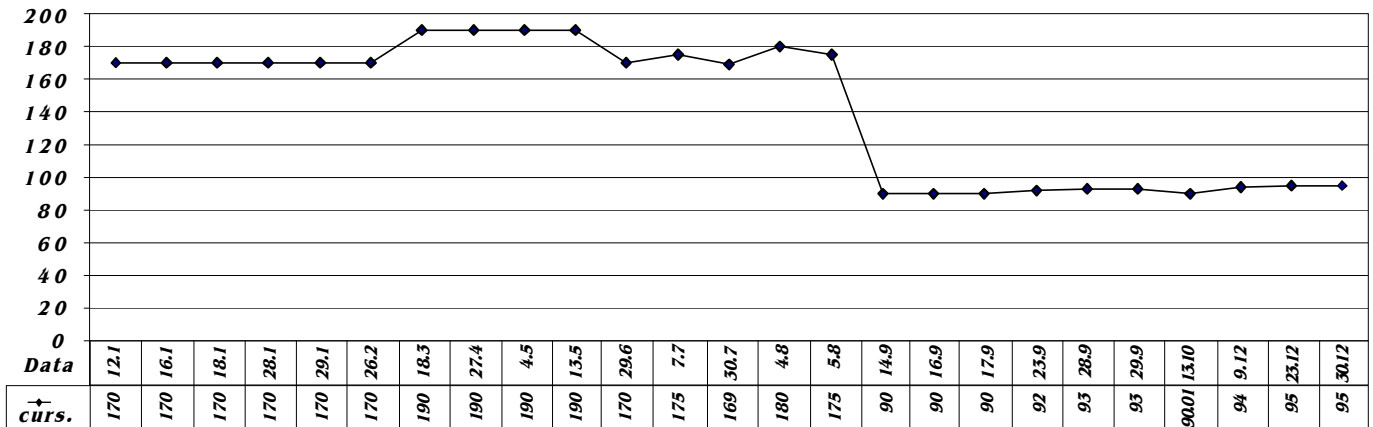

«MOLDOVA-AGROINDBANK», MD14AGIB1008
 Volumul: 3 707 777.38 lei, Valori mobiliare: 3 112 lei.

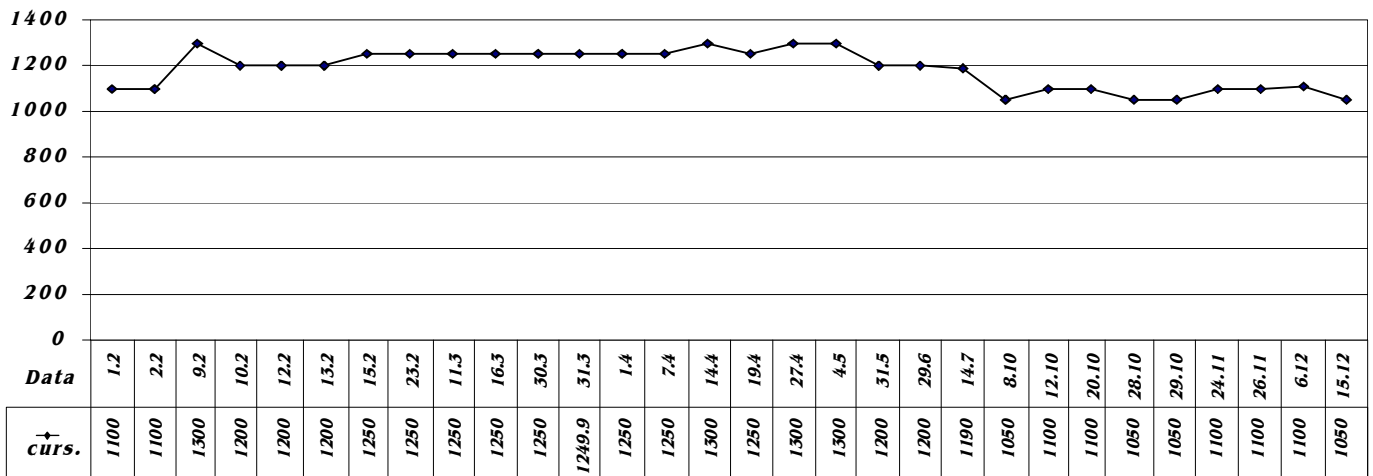

«MOLDINDCONBANK», MD14MICB1008
 Volumul: 2 589 774.20 lei, Valori mobiliare: 8 831 lei.

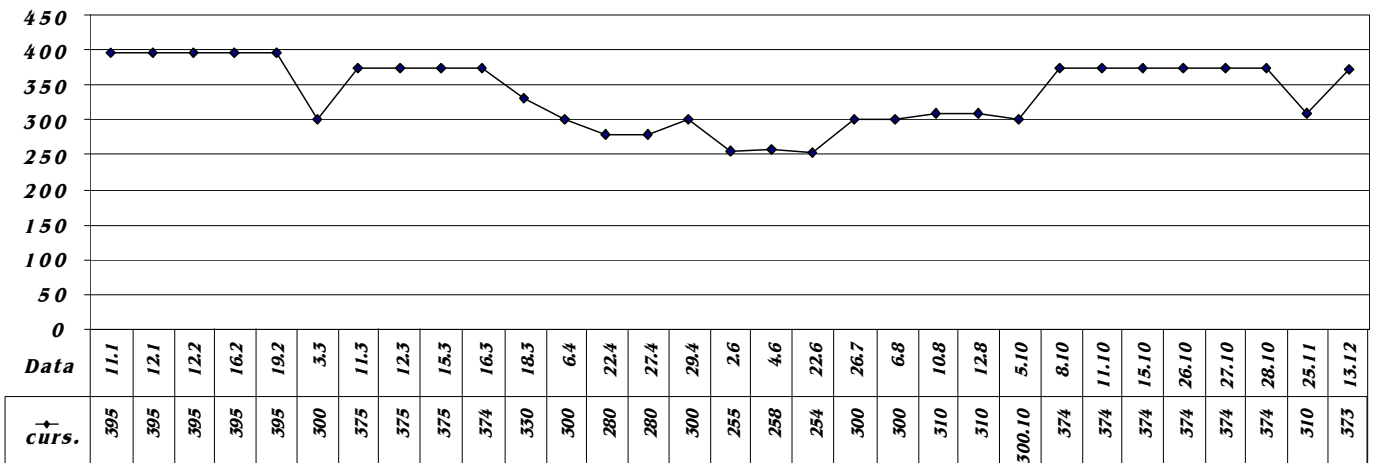



NON-LISTING



NOI SA ÎNREGISTRATE LA BVM:

НОВЫЕ АО ЗАРЕГИСТРИРОВАННЫЕ НА БИРЖЕ:

SA «GEST-CAPITAL»

Data înregistrării la BVM: 02.12.2010

Дата регистрации на бирже

Admiterea valorilor mobiliare spre circulație:

din data includerii lor la DNVM

Дата допуска к обращению: с даты их включения в НДЦБ

Adresa juridică: Republica Moldova, mun. Chișinău, str. Feredeului, 4, of. 302, 310

Юридический адрес

Înregistrarea de stat a SA:

IDNO – с/ф 1002600055548 din 09.12.2008

Государственный регистрационный номер АО

Cod CAEM: J 67 120

Код КЭДМ

Tipul activității: Operații de bursă

Основной вид деятельности: Биржевые операции

Registratorul independent:

SA "Soliditate", tel: 54-93-20

Независимый регистратор

Numărul înregistrării de stat al valorilor mobiliare:

MD14GEST1002

Государственный номер регистрации ценных бумаг

Capitalul social: 910 780 lei

Уставный капитал

Numărul de acțiuni: 910 780 acțiuni ordinare nominative de clasa I

Количество акций

Valoarea nominală: 1,00 leu

Номинальная стоимость акции

Numărul acționarilor: 6 persoane, dintre care persoane ce dețin mai mult de 5%: SA "Constructorul" – 65,524%, SA "Estate Group" – 8,279%.

Количество акционеров

Director: Durîmanova N., tel.: 0 (22) 27-22-56

Директор

Contabil-șef: Volodina O., tel.: 0 (22) 27-22-56

Главный бухгалтер

SA «SAMI AGRITUR»

Data înregistrării la BVM: 17.12.2010

Дата регистрации на бирже

Admiterea valorilor mobiliare spre circulație:

din data includerii lor la DNVM

Дата допуска к обращению: с даты их включения в НДЦБ

Adresa juridică:

Republica Moldova, mun. Chișinău, str. Nicolae Zelinski, 7/1

Юридический адрес

Înregistrarea de stat a SA:

IDNO – с/ф 1005605006133 din 19.05.2008

Государственный регистрационный номер АО

Cod CAEM: A 01 133

Код КЭДМ

Tipul activității: Cultura strugurilor

Основной вид деятельности: Выращивание винограда

Registratorul independent:

SA "Grupa Financiară", tel: 27-18-45

Независимый регистратор

Numărul înregistrării de stat al valorilor mobiliare:

MD14RITU1001

Государственный номер регистрации ценных бумаг

Capitalul social: 683 400 lei

Уставный капитал

Numărul de acțiuni:

6 834 acțiuni ordinare nominative de clasa I

Количество акций

Valoarea nominală: 100,00 lei

Номинальная стоимость акции

Numărul acționarilor: 2 persoane, dintre care persoane ce dețin mai mult de 5%: Poparcea G. – 98,273%.

Количество акционеров

Director: Poparcea G., tel.: 0 (22) 55-09-19

Директор

Contabil-șef: Fratea N., tel.: 0 (22) 63-89-54

Главный бухгалтер

Informația privind SA Данные об АО	SA «GEST-CAPITAL»			SA «SAMI AGRITUR»		
	2008	2009	2010 (9 luni)	2008	2009	2010 (9 luni)
Capital social (lei) Уставный капитал (лей)	314 000	314 000	910 780	683 400	683 400	683 400
Active nete (lei) Чистые активы (леев)	1 020 038	1 578 084	4 586 895	639 343	631 190	625 976
Datorii debitoare (lei) Дебиторская задолженность (леев)	27 554	62 072	66 816	4 588	68 071	5 710
Datorii creditoare (lei) Кредиторская задолженность (леев)	488 635	489 946	5 662 037	179 952	251 963	276 590
Profit net/Pierderi (lei) Чистая прибыль/Убытки	13 630	24 305	153 270	-30 294	-8 153	-5 215
Firma de audit Аудитор	SRL "Revcont-Audit"		SRL "Audit-Real"	-	-	-
Dividende calculate (lei) Дивиденды начисленные (леев/акция)	-	-	-	-	-	-

MODIFICĂRI ÎN BAZA DE DATE PRIVIND VALORILE MOBILIARE:

ИЗМЕНЕНИЯ В БАЗЕ ДАННЫХ ПО ЦЕННЫМ БУМАГАМ:

1. În rezultatul majorării valorii nominale a unei acțiuni ordinare nominative de la 100 lei la 500 lei ale BC "COMERTBANK" SA (MD14BANK1005), a fost majorat capitalul social de la 20 400 000 lei pînă la 102 000 000 lei. Volumul total al acțiunilor constituie 204 000 acțiuni, cu valoarea nominală 500,00 lei.

2. În rezultatul înregistrării emisiei suplimentare (a XI-a) a BC "ENERGBANK" SA (MD14ENER1001) în volum de 2 000 acțiuni ordinare nominative de clasa I, a fost majorat capitalul social de la 99 900 000 lei pînă la 100 000 000 lei. Volumul total al acțiunilor constituie 2 000 000 acțiuni cu valoarea nominală 50,00 lei.

1. Путем увеличения номинальной стоимости одной простой именной акции с 100 до 500 леев КБ "COMERTBANK" АО (MD14BANK1005), увеличился уставный капитал общества с 20 400 000 до 102 000 000 леев. Общий объем эмиссии составляет 204 000 простых именных акций номинальной стоимостью 500,00 леев.

2. В результате XI-ой дополнительной эмиссии КБ "ENERGBANK" АО (MD14ENER1001) в объеме 2 000 простых именных акций, увеличился уставный капитал общества с 99 900 000 до 100 000 000 леев. Общий объем эмиссии составляет 2 000 000 простых именных акций номинальной стоимостью 50,00 леев.



3. S-a schimbat adresa juridică a Întreprinderii de Reparație și Deservire a Tehnicii din Edineț "AGROSERVICE" SA (MD14ARRV1000) de pe or. Edineț, sos. Bucovinei, 37a pe r-nul Ocnîța, s. Hădărăuți.

4. În rezultatul înregistrării emisiei suplimentare (a II-a) a SA "POLIGRAFIST" (MD14POLI1009) în volum de 48 254 acțiuni ordinare nominative de clasa I, a fost majorat capitalul social de la 317 460 lei pînă la 800 000 lei. Volumul total al acțiunilor constituie 80 000 acțiuni cu valoarea nominală 10,00 lei.

5. S-a schimbat codul ISIN SA "FABRICA DE ZAHĂR DIN GHINDEȘTI" din MD14GNDE1005 în MD14FZGD1000.

6. În rezultatul anulării a 194 225 acțiuni de tezaur a Întreprinderii Comerciale de Producție "BOTANICA" SA (MD14BOTA1005), a fost micșorat capitalul social de la 219 092 lei pînă la 24 867 lei. Volumul total al acțiunilor constituie 24 867 acțiuni cu valoarea nominală 1,00 leu.

3. Изменился юридический адрес АО Întreprinderii de Reparație și Deservire a Tehnicii din Edineț "AGROSERVICE" с г. Единцы, шос. Буковинеи, 37а на р-н Окнуца, с. Хэрэдуць.

4. В результате II-ой дополнительной эмиссии АО "POLIGRAFIST" (MD14POLI1009) в объеме 48 254 простых именных акций, увеличился уставный капитал общества с 317 460 до 800 000 леев. Общий объем эмиссии составляет 80 000 простых именных акций номинальной стоимостью 10,00 леев.

5. Изменилось код ISIN АО "FABRICA DE ZAHĂR DIN GHINDEȘTI" с MD14GNDE1005 на MD14FZGD1000.

6. Путем аннулирования 194 225 казначейских акций АО Întreprinderea Comercială de Producție "BOTANICA" (MD14BOTA1005), уставный капитал общества уменьшился с 219 092 леев до 24 867 леев. Общий объем эмиссии составляет 24 867 простых именных акций номинальной стоимостью 1,00 лей.

BC «COMERȚBANK» SA

Data înregistrării la BVM: 08.10.2010

Дата регистрации на бирже

Adresa juridică: Republica Moldova, mun. Chișinău, str. Independenței, 1/1

Юридический адрес

Înregistrarea de stat a SA:

IDNO – с/ф 1002600004063 din 23.05.2001

Государственный регистрационный номер АО

Cod CAEM: 65 121

Код КЭДМ

Tipul activității: Bancă

Основной вид деятельности: Банковская

Registratorul independent: "Soliditate", tel: 54-93-20

Независимый регистратор

Numărul înregistrării de stat al valorilor mobiliare:

MD14BANK1005

Государственный номер регистрации ценных бумаг

Capitalul social: 102 000 000 lei

Уставный капитал

Numărul de acțiuni:

204 000 acțiuni ordinare nominative de clasa I

Количество акций

Valoarea nominală: 500,00 lei

Номинальная стоимость акции

Numărul acționarilor: 8 persoane, dintre care persoane ce dețin mai mult de 5%: "ACF CORPORETE FINANCE CONSULTING AG" – 71,450%.

Количество акционеров

Director: Cartasov S., tel.: 0 (22) 83-98-39

Директор

Contabil-șef: Lebedă V., tel.: 0 (22) 83-97-00

Главный бухгалтер

Государственный номер регистрации ценных бумаг

Capitalul social: 100 000 000 lei

Уставный капитал

Numărul de acțiuni: 2 000 000 acțiuni ordinare nominative de clasa I

Количество акций

Valoarea nominală: 50,00 lei

Номинальная стоимость акции

Numărul acționarilor: 42 persoane, dintre care persoane ce dețin mai mult de 5%: ÎCS Red Union Fenosa" SA – 9,976%; "Hostex-Estarishment" – 9,619%; "Esperan Property Consultants Limited" – 9,604%; ÎM "Dima-Holding" SRL – 8,623%; SA "Enteh" – 8,095%; "Eurotrade Marketing Corporation" – 7,601%; SA "Evident-Electro" – 7,326%; SA "Sfinx-Impex" – 6,893%; SA "Balcolcom" – 6,076%; ÎM Moldo-Bulgară "Dunav" SA – 6,073%.

Количество акционеров

Director: Vasilachi I., tel.: 0 (22) 54-43-77

Директор

Contabil-șef: Slobodean S., tel.: 0 (22) 27-10-99

Главный бухгалтер

Întreprinderea de Reparație și Deservire a Tehnicii din Edineț "AGROSERVICE" SA

Data înregistrării la BVM: 13.06.1997

Дата регистрации на бирже

Adresa juridică: Republica Moldova, r-nul. Ocnîța, s. Hădărăuți

Юридический адрес

Înregistrarea de stat a SA:

IDNO – с/ф 1003604151386 din 03.10.1994

Государственный регистрационный номер АО

Cod CAEM: 01 410

Код КЭДМ

Tipul activității: Servicii în agricultură

Основной вид деятельности: Сельскохозяйственные услуги

Registratorul independent:

SA "Comitent", tel: 22-95-74

Независимый регистратор

Numărul înregistrării de stat al valorilor mobiliare:

MD14ARRV1000

Государственный номер регистрации ценных бумаг

Capitalul social: 1 828 150 lei

Уставный капитал

Numărul de acțiuni:

91 407 acțiuni ordinare nominative de clasa I

Количество акций

Valoarea nominală: 20,00 lei

Номинальная стоимость акции

Numărul acționarilor: 50 persoane, dintre care persoane ce dețin mai mult de 5%: SA "Interagroinvest" – 50,648%.

Количество акционеров

Director: Axenti G., tel.: 0 (22) 21-07-58

Директор

Contabil-șef: Nistrean A., tel.: 0 (22) 21-07-59

Главный бухгалтер

SA «ENERGBANK»

Data înregistrării la BVM: 04.12.2008

Дата регистрации на бирже

Adresa juridică: Republica Moldova, mun. Chișinău, str. V. Alecsandri, 78

Юридический адрес

Înregistrarea de stat a SA:

IDNO – с/ф 1003600008150 din 12.07.2001

Государственный регистрационный номер АО

Cod CAEM: 06 591

Код КЭДМ

Tipul activității: Bancă

Основной вид деятельности: Банковская деятельность

Registratorul independent:

"Grupa Financiară" SA, tel: 27-04-29

Независимый регистратор

Numărul înregistrării de stat al valorilor mobiliare:

MD14ENER1001

**SA «POLIGRAFIST»****Data înregistrării la BVM:** 29.08.2003*Дата регистрации на бирже***Adresa juridică:**

Republica Moldova, or. Telenești, str. Renașterii, 57

*Юридический адрес***Înregistrarea de stat a SA:**

IDNO – c/f 1003606006930 din 15.05.1995

*Государственный регистрационный номер АО***Cod CAEM:** D 22 240*Код КЭДМ***Tipul activității:** Edituri*Основной вид деятельности:* Издательское дело**Registratorul independent:** SA “Registru”, tel: 27-11-77*Независимый регистратор***Numărul înregistrării de stat al valorilor mobiliare:**

MD14POLI1009

*Государственный номер регистрации ценных бумаг***Capitalul social:** 800 000 lei*Уставный капитал***Numărul de acțiuni:**

80 000 acțiuni ordinare nominative de clasa I

*Количество акций***Valoarea nominală:** 10,00 lei*Номинальная стоимость акции***Numărul acționarilor:** 230 persoane, dintre care persoane ce dețin mai mult de 5%: SRL “Caranda-98” – 30,559%, SA “Tipografia Ștefan Vodă” – 14,388%, Cerlat I. – 16,941%.*Количество акционеров***Director:** Verejan V., tel.: 0 (258) 2-21-95*Директор***Contabil-șef:** Șova N., tel.: 0 (258) 2-21-95*Главный бухгалтер***Întreprinderea Comercială de Producție «BOTANICA» SA****Data înregistrării la BVM:** 10.06.1996*Дата регистрации на бирже***Adresa juridică:**

Republica Moldova, mun. Chișinău, str. Decebal, 91

*Юридический адрес***Înregistrarea de stat a SA:**

IDNO – c/f 1003600048165 din 20.02.1995

*Государственный регистрационный номер АО***Cod CAEM:** G 52 200*Код КЭДМ***Tipul activității:** Comerț*Основной вид деятельности:* Торговля**Registratorul independent:** SA “Comitent”, tel: 22-95-74*Независимый регистратор***Numărul înregistrării de stat al valorilor mobiliare:**

MD14BOTA1005

*Государственный номер регистрации ценных бумаг***Capitalul social:** 24 867 lei*Уставный капитал***Numărul de acțiuni:**

24 867 acțiuni ordinare nominative de clasa I

*Количество акций***Valoarea nominală:** 1,00 lei*Номинальная стоимость акции***Numărul acționarilor:** 240 persoane, dintre care persoane ce dețin mai mult de 5%: Vrinceanu L. – 5,79%*Количество акционеров***Director:** Melnic P., tel.: 0 (22) 55-14-55*Директор***Contabil-șef:** Digori T., tel.: 0 (22) 53-41-86*Главный бухгалтер*

Informația privind SA <i>Данные об АО</i>	BC «COMERȚBANK» SA			SA «ENERGBANK»		
	2008	2009	2010 (9 luni)	2008	2009	2010 (9 luni)
Capital social (lei) <i>Уставный капитал (лей)</i>	20 400 000	20 400 000	20 400 000	80 000 000	80 000 000	99 900 000
Active nete (lei) <i>Чистые активы (леев)</i>	563 776 056	431 144 820	497 967 266	227 842 060	231 869 583	261 331 889
Datorii debitoare (lei) <i>Дебиторская задолженность (леев)</i>	4 560 694	2 483 729	2 229 937	757 803 835	688 657 438	768 226 108
Datorii creditoare (lei) <i>Кредиторская задолженность (леев)</i>	305 066 124	269 146 726	303 116 053	1 080 579 405	1 064 703 744	1 162 986 174
Profit net/Pierderi (lei) <i>Чистая прибыль/Убытки</i>	14 950 671	5 597 918	8 654 606	45 136 818	7 802 749	9 640 332
Firma de audit <i>Аудитор</i>	SRL “KPNG Moldova”			SRL “Ernst & Young”		SRL “Grant Thornton Audit”
Dividende calculate (lei) <i>Дивиденды начисленные (леев/акция)</i>	-	-	-	-	-	-

Informația privind SA <i>Данные об АО</i>	SA «AGROSERVICE»			SA «POLIGRAFIST»			«BOTANICA» SA	
	2007	2008	2009 (9 luni)	2007	2008	2009	2007	2008
Capital social (lei) <i>Уставный капитал (лей)</i>	1 828 140	1 828 140	1 828 140	317 460	317 460	317 460	219 092	219 092
Active nete (lei) <i>Чистые активы (леев)</i>	1 925 218	2 929 665	3 267 931	792 336	739 110	747 968	822 368	1 010 380
Datorii debitoare (lei) <i>Дебиторская задолженность (леев)</i>	502 179	1 392 493	587 382	40 205	57 502	108 179	482 623	326 957
Datorii creditoare (lei) <i>Кредиторская задолженность (леев)</i>	156 435	5 988	11 210	1 371	2 045	5 887	541 480	405 890
Profit net/Pierderi (lei) <i>Чистая прибыль/Убытки</i>	-145 818	1 004 447	396 627	-53 215	-69 849	-37 947	232 154	296 909
Firma de audit <i>Аудитор</i>	-	-	-	-	-	-	-	-
Dividende calculate (lei) <i>Дивиденды начисленные (леев/акция)</i>	-	-	-	-	-	-	-	-



STATISTICA TRANZACȚIILOR, DECEMBRIE 2010
СТАТИСТИКА ТОРГОВ ЗА ДЕКАБРЬ 2010 г.

STATISTICA TOTALIZATOARE / ИТОГОВАЯ СТАТИСТИКА

ISIN	Denumirea SA Наименование АО	Nr. de acțiuni în emisune, un. Коли- чество акций в эмиссии, шт.	Valoa- rea nomi- nală, lei Номи- нальная сто- имость, лей	Nr. de acțiuni tranzac- ționate, un. Коли- чество акций в сделках, шт.	% din volu- mul emi- siunii % от эмис- сии	Prețul, lei Цена, лей		Prețul mediu ponderat al volumului tranzacțiilor, lei Среднезве- шенная по объему цена сделок, лей	Volumul tranzac- ționat, lei Объем сделок, лей	Nr. de tranz., un. Коли- чество сдел- ок, шт.	Nive- lul de cota- re Уро- вень лис- тинга
						min. мин.	max. макс.				
LISTING											
MD14AGIB1008	BC " MOLDOVA-AGROINDBANK " SA	1 037 634	200,00	61	0,006	050,00	1 110,00	1 099,18	67 050,00	2	1
MD14BECM1002	BC "BANCA DE ECONOMII"	23 406 764	5,00	771	0,003	35,00	35,00	35,00	26 985,00	3	1
MD14BSOC1004	BC "BANCA SOCIALA" S.A.	1 000 067	100,00	68	0,007	300,00	300,00	300,00	20 400,00	2	1
MD14MBIS1000	BC "MOBIASBANCA- Groupe Societe Generale" SA	10 000 000	10,00	3 706	0,037	134,00	134,00	134,00	496 604,00	1	1
MD14MICB1008	BC "MOLDINDCONBANK" SA	1 109 094	100,00	3 695	0,333	373,00	400,00	396,95	1 466 741,00	3	1
MD14FLAU1001	SA "FLOAREA SOARELUI"	740 794	20,00	21 620	2,918	50,00	50,00	50,00	1 081 000,00	1	2
MD14VCTB1004	BC "VICTORIABANK" S.A.	10 000 011	10,00	801	0,008	94,00	95,00	94,19	75 445,00	3	2
total listing:				30 722					3 234 225,00	15	
NON-LISTING											
MD14AFRI1009	SA "FERTILITATE-BAS"	177 206	10,00	5 556	3,135	3,00	3,00	3,00	16 668,00	25	0
MD14ALCM1004	SA "ALCMENA"	7 024	10,00	774	11,019	10,00	10,00	10,00	7 740,00	1	0
MD14AMTR1009	SA "AUTOMOTOTRANS"	44 850	15,00	100	0,223	12,50	25,00	15,38	1 537,50	5	0
MD14ANSP1001	SA "Baza de Transport Auto nr.26"	36 365	40,00	4 860	13,364	25,00	25,00	25,00	121 500,00	1	0
MD14AVAD1005	SA "AVICOLA - VADUL - LUI - VODA"	9 303 295	1,00	38 425	0,413	0,50	0,50	0,50	19 212,50	13	0
MD14AZEL1007	SA "APROVIZELECTRO"	1 157 738	10,00	1 157 738	100,000	6,30	6,30	6,30	7 293 749,40	1	0
MD14BTAC1009	SA "BAZA DE TRANSPORT AUTO NR.31 CHISINAU"	276 777	10,00	37 900	13,693	2,76	2,76	2,76	104 604,00	4	0
MD14CAAN1006	SA compania de inchiriere a activelor neutilizate "CAAN"	3 051 083	8,00	2 242 818	73,509	4,14	4,14	4,14	9 285 266,52	1	0
MD14CARP1005	SA "FLOARE - CARPET"	6 086 209	10,00	2 117	0,035	5,00	5,00	5,00	10 585,00	8	0
MD14CIMA1009	SA "ICAM"	3 188 520	5,00	1 662	0,052	5,00	5,00	5,00	8 310,00	1	0
MD14CONO1004	SA "CONSMONT"	194 993	10,00	1 930	0,990	2,00	2,00	2,00	3 860,00	1	0
MD14DAV11007	SA "DAAC-VICTORIA"	1 936 659	1,00	937 679	48,417	2,10	2,10	2,10	1 969 125,90	1	0
MD14DIME1004	SA "DIMECON-11"	538 543	7,00	63 828	11,852	7,00	7,00	7,00	446 796,00	3	0
MD14DRUC1005	SA "CODRU"	192 543	4,00	28 019	14,552	3,50	3,50	3,50	98 066,50	1	0
MD14DURL1004	SA "UZINA EXPERIMENTALA MECANICA 32"	31 275	10,00	199	0,636	10,00	10,00	10,00	1 990,00	1	0
MD14ECNT1001	SA "ECHIPAMENT"	13 712	10,00	12	0,088	10,00	10,00	10,00	120,00	1	0
MD14EDIL1005	SA "EDILITATE"	519 089	10,00	954	0,184	10,00	10,00	10,00	9 540,00	2	0
MD14FAAN1003	SA "FARMACIA ANENII NOI"	34 000	10,00	95	0,279	8,00	8,00	8,00	760,00	2	0
MD14FASE1004	SA "FABRICA DE CONSERVE DIN CALARASI"	310 610	50,00	11 597	3,734	3,00	3,00	3,00	34 791,00	1	0
MD14FRAN1004	SA Comb. de panificatie "FRANZELUTA"	1 779 826	20,00	9	0,001	18,30	18,30	18,30	164,70	1	0
MD14FTAUI003	SA "Fabrica de Fermentare a Tutunului Falesti"	1 467 032	17,00	1 415 834	96,510	1,00	1,00	1,00	1 415 834,00	1	0
MD14FUDFI006	SA "FABRICA DE UNT DIN FLORESTI"	90 898	50,00	95	0,105	50,25	50,25	50,25	4 773,75	4	0
MD14GEST1002	SA "GEST-CAPITAL"	910 780	1,00	672 180	73,803	1,00	1,00	1,00	672 180,00	7	0
MD14HSAN1001	SA holdingul "MONTTEHSAN"	201 072	30,00	88	0,044	30,00	30,00	30,00	2 640,00	2	0
MD14IAAG1009	SA "IARGARA AGROMONTAJ"	43 326	20,00	6 324	14,596	8,00	8,00	8,00	50 592,00	1	0
MD14IAHN1003	SA "IAHNI"	1 277 518	10,00	39 552	3,096	0,50	3,00	1,17	46 254,04	5	0
MD14ICEV1004	SA "CONTINENT-SERVICE"	447 466	2,00	425	0,095	0,80	0,80	0,80	340,00	1	0
MD14IDEA1008	SA "IDEEA ASIGURARI"	90 000	100,00	500	0,556	50,00	50,00	50,00	25 000,00	1	0
MD14IDRN1008	SA intreprinderea piscicola "GHIDRIN"	540 307	1,00	24 385	4,513	0,60	0,60	0,60	14 631,00	7	0
MD14INPE1009	SA "HIDROINPEX"	572 070	20,00	72 140	12,610	25,00	25,00	25,00	1 803 500,00	3	0
MD14INTR1000	SA "INTERIOR"	83 653	10,00	2 200	2,630	20,20	20,20	20,20	44 440,00	1	0
MD14JLCI1001	SA "JLC"	692 149	56,00	84	0,012	30,00	30,00	30,00	2 520,00	1	0
MD14LIAC1001	Agrofirma "Cimistia" SA	50 582	1 000,00	3 184	6,295	100,00	100,00	100,00	318 400,00	1	0
MD14LORI1007	SA "FABRICA DE CONSERVE DIN FLORESTI"	276 264	40,00	27 910	10,103	8,23	8,23	8,23	229 699,30	1	0
MD14MAGI1005	SA "MAGISTRALA"	1 925 958	5,00	211 540	10,984	2,02	2,02	2,02	427 310,80	113	0
MD14MURD1003	SA CONSTRUCTIA DRUMURILOR "DRUM-3"	216 118	10,00	603	0,279	2,50	2,50	2,50	1 507,50	1	0
MD14OLAN1009	SA "VOLAN"	53 262	30,00	329	0,618	20,00	20,00	20,00	6 580,00	8	0
MD14OTIS1008	Compania Internationala de Asigurari "ASITO" SA	4 651 534	10,00	480	0,010	15,01	15,01	15,01	7 204,80	1	0
MD14PLOV1002	SA "PLOVDIV"	1 486 876	1,00	575	0,039	2,00	2,00	2,00	1 150,00	1	0
MD14RADA1001	SA "RADA"	918 489	10,00	67 620	7,362	6,95	8,00	7,54	509 859,00	3	0
MD14RAD11003	SA "RADIATOR"	45 723	47,00	4 385	9,590	5,00	5,00	5,00	21 925,00	10	0
MD14SAIT1004	SA "SAITI"	80 695	20,00	14 121	17,499	5,00	5,00	5,00	70 605,00	1	0
MD14SERV1005	SA "FABRICA DE CONSERVE DIN COSNITA"	2 208 700	11,00	100 000	4,528	6,21	6,21	6,21	621 000,00	1	0
MD14SITE1000	SA "STATIUNEA TEHNOLOGICA DE MASINI CAHUL"	893 912	4,00	724 918	81,095	1,20	1,20	1,20	869 901,60	1	0
MD14SOGU1007	SA "PROMSTROI - GRUP"	917 129	10,00	2 801	0,305	5,00	5,00	5,00	14 005,00	10	0
MD14SUCS1007	SA "SUCCES"	735 000	10,00	12 082	1,644	7,00	7,00	7,00	84 574,00	2	0
MD14TIST1003	SA "TIPOGRAFIA - STRASENI"	17 734	10,00	226	1,274	3,00	3,00	3,00	678,00	1	0
MD14TIVO1003	SA "TIPOGRAFIA STEFAN - VODA"	30 000	10,00	7 489	24,963	7,00	7,00	7,00	52 423,00	4	0
MD14VESH1006	SC "PARTENER INVEST" SA	279 938	100,00	10 000	3,572	100,00	100,00	100,00	1 000 000,00	1	0
MD14VITE1005	SA "ORHEI - VIT"	2 016 069	15,00	829	0,041	18,20	18,20	18,20	15 087,80	1	0
MD14ZABR1004	SA "NORD-ZAHAR"	6 876 141	10,00	182 800	2,658	2,75	2,75	2,75	502 700,00	2	0
total non-listing:				8 141 971					28 271 702,61	271	
TOTAL:				8 172 693					31 505 927,61	286	



INCLUSIV: / В ТОМ ЧИСЛЕ:

Secția de Bază / Основная секция

TRANZACȚII EFECTUATE PRIN MECANISMUL PIEȚEI INTERACTIVE
СДЕЛКИ С ИСПОЛЬЗОВАНИЕМ МЕХАНИЗМА ИНТЕРАКТИВНОГО РЫНКА

ISIN	Denumirea SA Наименование АО	Nr. de acțiuni în emisiune, un. Кол. акций в эмиссии, шт.	Valoarea nominală, lei Номинальная стоимость, лей	Nr. de acțiuni tranzacționate, un. Количество акций в сделках, шт.	% din volumul emisiunii, % от эмиссии	Prețul, lei Цена, лей		Volumul tranzacționat, lei Объем сделок, лей	Numărul de tranzacții, un. Количество сделок, шт.	Nivelul de cotare Уровень лист.
						min. мин.	max. макс.			
LISTING										
MD14AGIB1008	BC "MOLDOVA-AGROINDBANK" SA	1 037 634	200,00	61	0,006	1 050,00	1 110,00	67 050,00	2	1
MD14BECM1002	BC "BANCA DE ECONOMII"	23 406 764	5,00	771	0,003	35,00	35,00	26 985,00	3	1
MD14BSOC1004	BC "BANCA SOCIALA" S.A.	1 000 067	100,00	68	0,007	300,00	300,00	20 400,00	2	1
MD14MBIS1000	BC "MOBIASBANCA-Groupe Societe Generale" SA	10 000 000	10,00	3 706	0,037	134,00	134,00	496 604,00	1	1
MD14MICB1008	BC "MOLDINDCONBANK" SA	1 109 094	100,00	417	0,038	373,00	373,00	155 541,00	2	1
MD14VCTB1004	BC "VICTORIABANK" S.A.	10 000 011	10,00	801	0,008	94,00	95,00	75 445,00	3	2
total listing:				5 824				842 025,00	13	
NON-LISTING										
MD14AFRI1009	SA "FERTILITATE-BAS"	177 206	10,00	5 556	3,135	3,00	3,00	16 668,00	25	0
MD14AMTR1009	SA "AUTOMOTOTRANS"	44 850	15,00	23	0,051	25,00	25,00	575,00	3	0
MD14ANSP1001	SA "Baza de Transport Auto nr.26"	36 365	40,00	4 860	13,364	25,00	25,00	121 500,00	1	0
MD14AVAD1005	SA "AVICOLA-VADUL-LUI-VODA"	9 303 295	1,00	38 425	0,413	0,50	0,50	19 212,50	13	0
MD14CARP1005	SA "FLOARE - CARPET"	6 086 209	10,00	2 117	0,035	5,00	5,00	10 585,00	8	0
MD14CIMA1009	SA "ICAM"	3 188 520	5,00	1 662	0,052	5,00	5,00	8 310,00	1	0
MD14CONO1004	SA "CONSMONT"	194 993	10,00	1 930	0,990	2,00	2,00	3 860,00	1	0
MD14DRUC1005	SA "CODRU"	192 543	4,00	28 019	14,552	3,50	3,50	98 066,50	1	0
MD14FRAN1004	SA Combinatul de panificatie "FRANZELUTA"	1 779 826	20,00	9	0,001	18,30	18,30	164,70	1	0
MD14FUDF1006	SA "FABRICA DE UNT DIN FLORESTI"	90 898	50,00	95	0,105	50,25	50,25	4 773,75	4	0
MD14GEST1002	SA "GEST-CAPITAL"	910 780	1,00	20	0,002	1,00	1,00	20,00	1	0
MD14LAAG1009	SA "IARGARA AGROMONTAJ"	43 326	20,00	6 324	14,596	8,00	8,00	50 592,00	1	0
MD14IAHN1003	SA "IAHNI"	1 277 518	10,00	23 750	1,859	0,50	0,50	11 875,00	3	0
MD14IDRN1008	SA intreprinderea piscicola "GHIDRIN"	540 307	1,00	24 385	4,513	0,60	0,60	14 631,00	7	0
MD14JLCH1001	SA "JLC"	692 149	56,00	84	0,012	30,00	30,00	2 520,00	1	0
MD14MAGI1005	SA "MAGISTRALA"	1 925 958	5,00	211 540	10,984	2,02	2,02	427 310,80	113	0
MD14OLAN1009	SA "VOLAN"	53 262	30,00	329	0,618	20,00	20,00	6 580,00	8	0
MD14OTIS1008	Compania Internationala de Asigurari "ASITO" SA	4 651 534	10,00	480	0,010	15,01	15,01	7 204,80	1	0
MD14RADII003	SA "RADIATOR"	45 723	47,00	4 385	9,590	5,00	5,00	21 925,00	10	0
MD14SERV1005	SA "FABRICA DE CONSERVE DIN COSNITA"	2 208 700	11,00	100 000	4,528	6,21	6,21	621 000,00	1	0
MD14SUCS1007	SA "SUCCES"	735 000	10,00	12 082	1,644	7,00	7,00	84 574,00	2	0
MD14TIVO1003	SA "TIPOGRAFIA STEFAN - VODA"	30 000	10,00	7 489	24,963	7,00	7,00	52 423,00	4	0
MD14VITE1005	SA "ORHEI - VIT"	2 016 069	15,00	829	0,041	18,20	18,20	15 087,80	1	0
MD14ZABR1004	SA "NORD-ZAHAR"	6 876 141	10,00	182 800	2,658	2,75	2,75	502 700,00	2	0
total non-listing:				657 193				2 102 158,85	213	
TOTAL:				663 017				2 944 183,85	226	

Secția Tranzacțiilor Directe / Секция Прямых сделок

OFERTA PUBLICĂ PE PIAȚA SECUNDARĂ
ПУБЛИЧНЫЕ ПРЕДЛОЖЕНИЯ НА ВТОРИЧНОМ РЫНКЕ

ISIN	Denumirea SA Наименование АО	Nr. de acțiuni în emisiune, un. Кол. акций в эмиссии, шт.	Valoarea nominală, lei Номинальная стоимость, лей	Nr. de acțiuni tranzacționate, un. Количество акций в сделках, шт.	% din volumul emisiunii, % от эмиссии	Prețul, lei Цена, лей		Volumul tranzacționat, lei Объем сделок, лей	Numărul de tranzacții, un. Количество сделок, шт.	Nivelul de cotare Уровень лист.
						min. мин.	max. макс.			
NON-LISTING										
MD14DAVI1007	SA "DAAC-VICTORIA"	1 936 659	1,00	937 679	48,417	2,10	2,10	1 969 125,90	1	0
MD14ICEV1004	SA "CONTINENT-SERVICE"	447 466	2,00	425	0,095	0,80	0,80	340,00	1	0
MD14LIAC1000	Agrofirma "Cimislia" SA	50 582	1 000,00	3 184	6,295	100,00	100,00	318 400,00	1	0
MD14SOGU1007	SA "PROMSTROI - GRUP"	917 129	10,00	2 801	0,305	5,00	5,00	14 005,00	10	0
TOTAL:				944 089				2 301 870,90	13	



PACHET UNIC (LICITAȚIE CU STRIGARE)
ЕДИНЬЙ ПАКЕТ (ГОЛОСОВЫЕ АУКЦИОНЫ)

ISIN	Denumirea SA Наименование АО	Nr. de acțiuni în emisiune, un. Кол. акций в эмиссии, шт.	Valoarea nominală, lei Номинальная стоимость, лей	Nr. de acțiuni tranzacționate, un. Количество акций в сделках, шт.	% din volumul emisiunii, % от эмиссии	Prețul, lei Цена, лей		Volumul tranzacționat, lei Объем сделок, лей	Numărul de tranzacții, un. Количество сделок, шт.	Nivelul de cotare Уровень лист.
						min. мин.	max. макс.			
LISTING										
MD14FLAU1001	SA "FLOAREA SOARELUI"	740 794	20,00	21 620	2,918	50,00	50,00	1 081 000,00	1	2
total listing:				21 620				1 081 000,00	1	
NON-LISTING										
MD14ALCM1004	SA "ALCMENA"	7 024	10,00	774	11,019	10,00	10,00	7 740,00	1	0
MD14AMTR1009	SA "AUTOMOTOTRANS"	44 850	15,00	77	0,172	12,50	12,50	962,50	2	0
MD14BTAC1009	SA "BAZA DE TRANSPORT AUTO NR.31 CHISINAU"	276 777	10,00	37 900	13,693	2,76	2,76	104 604,00	4	0
MD14DIME1004	SA "DIMECON-11"	538 543	7,00	63 828	11,852	7,00	7,00	446 796,00	3	0
MD14DURL1004	SA "UZINA EXPERIMENTALA MECANICA 32"	31 275	10,00	199	0,636	10,00	10,00	1 990,00	1	0
MD14ECNT1001	SA "ECHIPAMENT"	13 712	10,00	12	0,088	10,00	10,00	120,00	1	0
MD14EDIL1005	SA "EDILITATE"	519 089	10,00	954	0,184	10,00	10,00	9 540,00	2	0
MD14FAAN1003	SA "FARMACIA ANENII NOI"	34 000	10,00	95	0,279	8,00	8,00	760,00	2	0
MD14GEST1002	SA "GEST-CAPITAL"	910 780	1,00	672 160	73,800	1,00	1,00	672 160,00	6	0
MD14HSAN1001	SA holdingul "MONTTEHSAN"	201 072	30,00	88	0,044	30,00	30,00	2 640,00	2	0
MD14IAHN1003	SA "IAHNI"	1 277 518	10,00	7 000	0,548	3,00	3,00	21 000,00	1	0
MD14IDEA1008	SA "IDEEA ASIGURARI"	90 000	100,00	500	0,556	50,00	50,00	25 000,00	1	0
MD14INPE1009	SA "HIDROINPEX"	572 070	20,00	72 140	12,610	25,00	25,00	1 803 500,00	3	0
MD14INTR1000	SA "INTERIOR"	83 653	10,00	2 200	2,630	20,20	20,20	44 440,00	1	0
MD14LORI1007	SA "FABRICA DE CONSERVE DIN FLORESTI"	276 264	40,00	27 910	10,103	8,23	8,23	229 699,30	1	0
MD14MURD1003	SA CONSTRUCTIA DRUMURILOR "DRUM-3"	216 118	10,00	603	0,279	2,50	2,50	1 507,50	1	0
MD14PLOV1002	SA "PLOVDIV"	1 486 876	1,00	575	0,039	2,00	2,00	1 150,00	1	0
MD14RADA1001	SA "RADA"	918 489	10,00	67 620	7,362	6,95	8,00	509 859,00	3	0
MD14TIST1003	SA "TIPOGRAFIA - STRASENI"	17 734	10,00	226	1,274	3,00	3,00	678,00	1	0
MD14VESI1006	SC "PARTENER INVEST" SA	279 938	100,00	10 000	3,572	100,00	100,00	1 000 000,00	1	0
total non-listing:				964 861				4 884 146,30	38	
TOTAL:				986 481				5 965 146,30	39	

VÎNZAREA ACȚIUNILOR PROPRIETATE PUBLICĂ (LICITAȚIE CU STRIGARE)
ПРОДАЖА АКЦИЙ ПУБЛИЧНОЙ СОБСТВЕННОСТИ (ГОЛОСОВЫЕ АУКЦИОНЫ)

ISIN	Denumirea SA Наименование АО	Nr. de acțiuni în emisiune, un. Кол. акций в эмиссии, шт.	Valoarea nominală, lei Номинальная стоимость, лей	Nr. de acțiuni tranzacționate, un. Количество акций в сделках, шт.	% din volumul emisiunii, % от эмиссии	Prețul, lei Цена, лей		Volumul tranzacționat, lei Объем сделок, лей	Numărul de tranzacții, un. Количество сделок, шт.	Nivelul de cotare Уровень лист.
						min. мин.	max. макс.			
LISTING										
MD14MICB1008	BC "MOLDINDCONBANK" SA	1 109 094	100,00	3 278	0,296	400,00	400,00	1 311 200,00	1	1
total listing:				3 278				1 311 200,00	1	
NON-LISTING										
MD14AZEL1007	SA "APROVIZELECTRO"	1 157 738	10,00	1 157 738	100,000	6,30	6,30	7 293 749,40	1	0
MD14CAAN1006	SA compania de inchiriere a activelor neutilizate "CAAN"	3 051 083	8,00	2 242 818	73,509	4,14	4,14	9 285 266,52	1	0
MD14FASE1004	SA "FABRICA DE CONSERVE DIN CALARASI"	310 610	50,00	11 597	3,734	3,00	3,00	34 791,00	1	0
MD14FTAU1003	SA "Fabrica de Fermentare a Tutunului Falesti"	1 467 032	17,00	1 415 834	96,510	1,00	1,00	1 415 834,00	1	0
MD14IAHN1003	SA "IAHNI"	1 277 518	10,00	8 802	0,689	1,52	1,52	13 379,04	1	0
MD14SAIT1004	SA "SAITI"	80 695	20,00	14 121	17,499	5,00	5,00	70 605,00	1	0
MD14SITE1000	SA "STATIUNEA TEHNOLOGICA DE MASINI CAHUL"	893 912	4,00	724 918	81,095	1,20	1,20	869 901,60	1	0
total non-listing:				5 575 828				18 983 526,56	7	
TOTAL:				5 579 106				20 294 726,56	8	



STATISTICA TRANZACȚIILOR CONFORM REZULTATELOR FIECĂREI SESIUNI BURSIERE, DECEMBRIE 2010
СТАТИСТИКА СДЕЛОК ПО РЕЗУЛЬТАТАМ КАЖДОЙ БИРЖЕВОЙ СЕССИИ, ДЕКАБРЬ 2010 г.

Data Дата	ISIN	Denumirea SA Наименование АО	Pretul, lei Цена, лей	Numărul acț., un. Количество акций, шт.	Volumul, lei Объем, лей	Tipul tranzacției Тип сделки	Nivelul de cotare Уровень листинга
1	2	3	4	5	6	7	8
02.12.10 14:31	MD14AVAD1005	SA "AVICOLA - VADUL - LUI - VODA"	0,50	425	212,50	v/c	0
02.12.10 14:31	MD14VITE1005	SA "ORHEI - VIT"	18,20	829	15 087,80	v/c	0
03.12.10 14:31	MD14AVAD1005	SA "AVICOLA - VADUL - LUI - VODA"	0,50	3 700	1 850,00	v/c	0
03.12.10 14:31	MD14AVAD1005	SA "AVICOLA - VADUL - LUI - VODA"	0,50	3 875	1 937,50	v/c	0
03.12.10 14:31	MD14AVAD1005	SA "AVICOLA - VADUL - LUI - VODA"	0,50	2 250	1 125,00	v/c	0
03.12.10 14:31	MD14AVAD1005	SA "AVICOLA - VADUL - LUI - VODA"	0,50	4 500	2 250,00	v/c	0
03.12.10 14:31	MD14AVAD1005	SA "AVICOLA - VADUL - LUI - VODA"	0,50	4 875	2 437,50	v/c	0
03.12.10 14:31	MD14AVAD1005	SA "AVICOLA - VADUL - LUI - VODA"	0,50	5 750	2 875,00	v/c	0
03.12.10 14:31	MD14AVAD1005	SA "AVICOLA - VADUL - LUI - VODA"	0,50	2 625	1 312,50	v/c	0
03.12.10 14:31	MD14AVAD1005	SA "AVICOLA - VADUL - LUI - VODA"	0,50	2 425	1 212,50	v/c	0
03.12.10 14:31	MD14AVAD1005	SA "AVICOLA - VADUL - LUI - VODA"	0,50	1 075	537,50	v/c	0
03.12.10 14:31	MD14AVAD1005	SA "AVICOLA - VADUL - LUI - VODA"	0,50	3 025	1 512,50	v/c	0
03.12.10 14:31	MD14AVAD1005	SA "AVICOLA - VADUL - LUI - VODA"	0,50	3 625	1 812,50	v/c	0
03.12.10 14:31	MD14AVAD1005	SA "AVICOLA - VADUL - LUI - VODA"	0,50	275	137,50	v/c	0
03.12.10 14:31	MD14CONO1004	SA "CONSMONT"	2,00	1 930	3 860,00	v/c	0
03.12.10 14:31	MD14FRAN1004	SA Combinatul de panificatie "FRANZELUTA"	18,30	9	164,70	v/c	0
03.12.10 14:31	MD14IAHN1003	SA "IAHNI"	0,50	5 180	2 590,00	v/c	0
03.12.10 14:31	MD14IAHN1003	SA "IAHNI"	0,50	7 350	3 675,00	v/c	0
03.12.10 14:31	MD14IAHN1003	SA "IAHNI"	0,50	11 220	5 610,00	v/c	0
03.12.10 14:31	MD14SUCS1007	SA "SUCCES"	7,00	82	574,00	v/c	0
03.12.10 14:31	MD14SUCS1007	SA "SUCCES"	7,00	12 000	84 000,00	v/c	0
03.12.10 14:31	MD14ZABR1004	SA "NORD-ZAHAR"	2,75	3 600	9 900,00	v/c	0
06.12.10 14:31	MD14AFRI1009	SA "FERTILITATE-BAS"	3,00	640	1 920,00	v/c	0
06.12.10 14:31	MD14AFRI1009	SA "FERTILITATE-BAS"	3,00	58	174,00	v/c	0
06.12.10 14:31	MD14AFRI1009	SA "FERTILITATE-BAS"	3,00	77	231,00	v/c	0
06.12.10 14:31	MD14AFRI1009	SA "FERTILITATE-BAS"	3,00	381	1 143,00	v/c	0
06.12.10 14:31	MD14AFRI1009	SA "FERTILITATE-BAS"	3,00	244	732,00	v/c	0
06.12.10 14:31	MD14AFRI1009	SA "FERTILITATE-BAS"	3,00	305	915,00	v/c	0
06.12.10 14:31	MD14AFRI1009	SA "FERTILITATE-BAS"	3,00	130	390,00	v/c	0
06.12.10 14:31	MD14AFRI1009	SA "FERTILITATE-BAS"	3,00	300	900,00	v/c	0
06.12.10 14:31	MD14AFRI1009	SA "FERTILITATE-BAS"	3,00	77	231,00	v/c	0
06.12.10 14:31	MD14AFRI1009	SA "FERTILITATE-BAS"	3,00	275	825,00	v/c	0
06.12.10 14:31	MD14AFRI1009	SA "FERTILITATE-BAS"	3,00	275	825,00	v/c	0
06.12.10 14:31	MD14AFRI1009	SA "FERTILITATE-BAS"	3,00	442	1 326,00	v/c	0
06.12.10 14:31	MD14AFRI1009	SA "FERTILITATE-BAS"	3,00	77	231,00	v/c	0
06.12.10 14:31	MD14AFRI1009	SA "FERTILITATE-BAS"	3,00	77	231,00	v/c	0
06.12.10 14:31	MD14AFRI1009	SA "FERTILITATE-BAS"	3,00	77	231,00	v/c	0
06.12.10 14:31	MD14AFRI1009	SA "FERTILITATE-BAS"	3,00	77	231,00	v/c	0
06.12.10 14:31	MD14AFRI1009	SA "FERTILITATE-BAS"	3,00	388	1 164,00	v/c	0
06.12.10 14:31	MD14AFRI1009	SA "FERTILITATE-BAS"	3,00	69	207,00	v/c	0
06.12.10 14:31	MD14AGIB1008	BC "MOLDOVA-AGROINDBANK" SA	1 110,00	50	55 500,00	v/c	1
07.12.10 10:29	MD14INPE1009	SA "HIDROINPEX"	25,00	35 000	875 000,00	v/c	0
07.12.10 10:30	MD14DIME1004	SA "DIMECON-11"	7,00	26 800	187 600,00	v/c	0
07.12.10 10:32	MD14VESI1006	SC "PARTENER INVEST" SA	100,00	10 000	1 000 000,00	v/c	0
07.12.10 14:31	MD14OLAN1009	SA "VOLAN"	20,00	104	2 080,00	v/c	0
07.12.10 14:31	MD14OLAN1009	SA "VOLAN"	20,00	16	320,00	v/c	0
07.12.10 14:31	MD14OLAN1009	SA "VOLAN"	20,00	6	120,00	v/c	0
07.12.10 14:31	MD14OLAN1009	SA "VOLAN"	20,00	16	320,00	v/c	0
07.12.10 14:31	MD14OLAN1009	SA "VOLAN"	20,00	52	1 040,00	v/c	0
07.12.10 14:31	MD14OLAN1009	SA "VOLAN"	20,00	33	660,00	v/c	0
07.12.10 14:31	MD14OLAN1009	SA "VOLAN"	20,00	52	1 040,00	v/c	0
07.12.10 14:31	MD14OLAN1009	SA "VOLAN"	20,00	50	1 000,00	v/c	0
08.12.10 10:06	MD14AZEL1007	SA "APROVIZELECTRO"	6,30	1 157 738	7 293 749,40	agen. priv.	0
08.12.10 10:11	MD14IAHN1003	SA "IAHNI"	1,52	8 802	13 379,04	agen. priv.	0
08.12.10 10:16	MD14MICB1008	BC "MOLDINDCONBANK" SA	400,00	3 278	1 311 200,00	agen. priv.	1
08.12.10 10:19	MD14SITE1000	SA "STATIUNEA TEHNOLOGICA DE MASINI CAHUL"	1,20	724 918	869 901,60	agen. priv.	0
08.12.10 10:52	MD14RADA1001	SA "RADA"	8,00	38 000	304 000,00	v/c	0
08.12.10 11:59	MD14FASE1004	SA "FABRICA DE CONSERVE DIN CALARASI"	3,00	11 597	34 791,00	agen. priv.	0
08.12.10 12:05	MD14CAAN1006	SA compania de inchiriere a activelor neutilizate "CAAN"	4,14	2 242 818	9 285 266,52	agen. priv.	0
08.12.10 14:31	MD14MBIS1000	BC "MOBIASBANCA-Groupe Societe Generale" SA	134,00	3 706	496 604,00	v/c	1
08.12.10 14:31	MD14SERV1005	SA "FABRICA DE CONSERVE DIN COSNITA"	6,21	100 000	621 000,00	v/c	0
09.12.10 11:23	MD14SAIT1004	SA "SAITI"	5,00	14 121	70 605,00	agen. priv.	0
09.12.10 14:31	MD14ANSPI001	SA "Baza de Transport Auto nr.26"	25,00	4 860	121 500,00	v/c	0
09.12.10 14:31	MD14VCTB1004	BC "VICTORIABANK" S.A.	94,00	650	61 100,00	v/c	2
10.12.10 10:20	MD14HSAN1001	SA holdingul "MONTTEHSAN"	30,00	44	1 320,00	v/c	0
10.12.10 10:20	MD14HSAN1001	SA holdingul "MONTTEHSAN"	30,00	44	1 320,00	v/c	0



1	2	3	4	5	6	7	8
10.12.10 11:22	MD14ICEV1004	SA "CONTINENT-SERVICE"	0,80	425	340,00	of. publica	0
13.12.10 14:31	MD14AFRI1009	SA "FERTILITATE-BAS"	3,00	77	231,00	v/c	0
13.12.10 14:31	MD14AFRI1009	SA "FERTILITATE-BAS"	3,00	77	231,00	v/c	0
13.12.10 14:31	MD14AFRI1009	SA "FERTILITATE-BAS"	3,00	534	1 602,00	v/c	0
13.12.10 14:31	MD14AFRI1009	SA "FERTILITATE-BAS"	3,00	170	510,00	v/c	0
13.12.10 14:31	MD14AFRI1009	SA "FERTILITATE-BAS"	3,00	350	1 050,00	v/c	0
13.12.10 14:31	MD14AFRI1009	SA "FERTILITATE-BAS"	3,00	259	777,00	v/c	0
13.12.10 14:31	MD14AFRI1009	SA "FERTILITATE-BAS"	3,00	120	360,00	v/c	0
13.12.10 14:31	MD14CARP1005	SA "FLOARE - CARPET"	5,00	1 560	7 800,00	v/c	0
13.12.10 14:31	MD14CARP1005	SA "FLOARE - CARPET"	5,00	89	445,00	v/c	0
13.12.10 14:31	MD14CARP1005	SA "FLOARE - CARPET"	5,00	89	445,00	v/c	0
13.12.10 14:31	MD14CARP1005	SA "FLOARE - CARPET"	5,00	79	395,00	v/c	0
13.12.10 14:31	MD14CARP1005	SA "FLOARE - CARPET"	5,00	53	265,00	v/c	0
13.12.10 14:31	MD14CARP1005	SA "FLOARE - CARPET"	5,00	79	395,00	v/c	0
13.12.10 14:31	MD14CARP1005	SA "FLOARE - CARPET"	5,00	79	395,00	v/c	0
13.12.10 14:31	MD14CARP1005	SA "FLOARE - CARPET"	5,00	89	445,00	v/c	0
13.12.10 14:31	MD14MICB1008	BC "MOLDINDCONBANK" SA	373,00	415	154 795,00	v/c	1
13.12.10 14:31	MD14MICB1008	BC "MOLDINDCONBANK" SA	373,00	2	746,00	v/c	1
13.12.10 14:31	MD14ZABR1004	SA "NORD-ZAHAR"	2,75	179 200	492 800,00	v/c	0
13.12.10 14:31	MD14FTAU1003	SA "Fabrica de Fermentare a Tutunului Falesti"	1,00	1 415 834	1 415 834,00	agen. priv.	0
14.12.10 10:11	MD14TIST1003	SA "TIPOGRAFIA - STRASENI"	3,00	226	678,00	v/c	0
14.12.10 10:17	MD14BTAC1009	SA "BAZA DE TRANSPORT AUTO NR.31 CHISINAU"	2,76	10 000	27 600,00	v/c	0
14.12.10 14:31	MD14IDRN1008	SA intreprinderea piscicola "GHIDRIN"	0,60	3 585	2 151,00	v/c	0
14.12.10 14:31	MD14IDRN1008	SA intreprinderea piscicola "GHIDRIN"	0,60	5 227	3 136,20	v/c	0
14.12.10 14:31	MD14IDRN1008	SA intreprinderea piscicola "GHIDRIN"	0,60	5 653	3 391,80	v/c	0
14.12.10 14:31	MD14IDRN1008	SA intreprinderea piscicola "GHIDRIN"	0,60	2 355	1 413,00	v/c	0
14.12.10 14:31	MD14IDRN1008	SA intreprinderea piscicola "GHIDRIN"	0,60	10	6,00	v/c	0
14.12.10 14:31	MD14IDRN1008	SA intreprinderea piscicola "GHIDRIN"	0,60	12	7,20	v/c	0
14.12.10 14:31	MD14IDRN1008	SA intreprinderea piscicola "GHIDRIN"	0,60	7 543	4 525,80	v/c	0
15.12.10 10:25	MD14INPE1009	SA "HIDROINPEX"	25,00	30 140	753 500,00	v/c	0
15.12.10 10:52	MD14GEST1002	SA "GEST-CAPITAL"	1,00	152 000	152 000,00	v/c	0
15.12.10 11:12	MD14BTAC1009	SA "BAZA DE TRANSPORT AUTO NR.31 CHISINAU"	2,76	10 000	27 600,00	v/c	0
15.12.10 11:18	MD14INPE1009	SA "HIDROINPEX"	25,00	7 000	175 000,00	v/c	0
15.12.10 14:31	MD14AGIB1008	BC "MOLDOVA-AGROINDBANK" SA	1 050,00	11	11 550,00	v/c	1
15.12.10 14:31	MD14DRUC1005	SA "CODRU"	3,50	28 019	98 066,50	v/c	0
15.12.10 14:31	MD14JLCI1001	SA "JLC"	30,00	84	2 520,00	v/c	0
15.12.10 14:31	MD14OTIS1008	Compania Internationala de Asigurari "ASITO" SA	15,01	480	7 204,80	v/c	0
16.12.10 10:12	MD14ALCM1004	SA "ALCMENA"	10,00	774	7 740,00	v/c	0
16.12.10 14:31	MD14RADI1003	SA "RADIATOR"	5,00	254	1 270,00	v/c	0
17.12.10 10:04	MD14LORI1007	SA "FABRICA DE CONSERVE DIN FLORESTI"	8,23	27 910	229 699,30	v/c	0
17.12.10 10:39	MD14AMTR1009	SA "AUTOMOTOTRANS"	12,50	24	300,00	v/c	0
17.12.10 12:59	MD14DIME1004	SA "DIMECON-11"	7,00	18 514	129 598,00	v/c	0
17.12.10 14:31	MD14MAGI1005	SA "MAGISTRALA"	2,02	2 075	4 191,50	v/c	0
17.12.10 14:31	MD14MAGI1005	SA "MAGISTRALA"	2,02	1 350	2 727,00	v/c	0
17.12.10 14:31	MD14MAGI1005	SA "MAGISTRALA"	2,02	2 300	4 646,00	v/c	0
17.12.10 14:31	MD14MAGI1005	SA "MAGISTRALA"	2,02	2 500	5 050,00	v/c	0
17.12.10 14:31	MD14MAGI1005	SA "MAGISTRALA"	2,02	1 600	3 232,00	v/c	0
17.12.10 14:31	MD14MAGI1005	SA "MAGISTRALA"	2,02	3 144	6 350,88	v/c	0
17.12.10 14:31	MD14MAGI1005	SA "MAGISTRALA"	2,02	2 158	4 359,16	v/c	0
17.12.10 14:31	MD14MAGI1005	SA "MAGISTRALA"	2,02	400	808,00	v/c	0
17.12.10 14:31	MD14MAGI1005	SA "MAGISTRALA"	2,02	2 625	5 302,50	v/c	0
17.12.10 14:31	MD14MAGI1005	SA "MAGISTRALA"	2,02	2 520	5 090,40	v/c	0
17.12.10 14:31	MD14MAGI1005	SA "MAGISTRALA"	2,02	2 575	5 201,50	v/c	0
17.12.10 14:31	MD14MAGI1005	SA "MAGISTRALA"	2,02	3 375	6 817,50	v/c	0
17.12.10 14:31	MD14MAGI1005	SA "MAGISTRALA"	2,02	1 300	2 626,00	v/c	0
17.12.10 14:31	MD14MAGI1005	SA "MAGISTRALA"	2,02	4 145	8 372,90	v/c	0
17.12.10 14:31	MD14MAGI1005	SA "MAGISTRALA"	2,02	3 650	7 373,00	v/c	0
17.12.10 14:31	MD14MAGI1005	SA "MAGISTRALA"	2,02	1 000	2 020,00	v/c	0
17.12.10 14:31	MD14MAGI1005	SA "MAGISTRALA"	2,02	3 675	7 423,50	v/c	0
17.12.10 14:31	MD14MAGI1005	SA "MAGISTRALA"	2,02	1 100	2 222,00	v/c	0
17.12.10 14:31	MD14MAGI1005	SA "MAGISTRALA"	2,02	1 841	3 718,82	v/c	0
17.12.10 14:31	MD14MAGI1005	SA "MAGISTRALA"	2,02	2 828	5 712,56	v/c	0
17.12.10 14:31	MD14MAGI1005	SA "MAGISTRALA"	2,02	3 500	7 070,00	v/c	0
17.12.10 14:31	MD14MAGI1005	SA "MAGISTRALA"	2,02	1 900	3 838,00	v/c	0
17.12.10 14:31	MD14MAGI1005	SA "MAGISTRALA"	2,02	1 350	2 727,00	v/c	0
17.12.10 14:31	MD14MAGI1005	SA "MAGISTRALA"	2,02	2 100	4 242,00	v/c	0
17.12.10 14:31	MD14MAGI1005	SA "MAGISTRALA"	2,02	1 950	3 939,00	v/c	0
17.12.10 14:31	MD14MAGI1005	SA "MAGISTRALA"	2,02	200	404,00	v/c	0
17.12.10 14:31	MD14MAGI1005	SA "MAGISTRALA"	2,02	1 300	2 626,00	v/c	0
17.12.10 14:31	MD14MAGI1005	SA "MAGISTRALA"	2,02	2 775	5 605,50	v/c	0
17.12.10 14:31	MD14MAGI1005	SA "MAGISTRALA"	2,02	1 804	3 644,08	v/c	0
17.12.10 14:31	MD14MAGI1005	SA "MAGISTRALA"	2,02	1 700	3 434,00	v/c	0
17.12.10 14:31	MD14MAGI1005	SA "MAGISTRALA"	2,02	1 329	2 684,58	v/c	0
17.12.10 14:31	MD14MAGI1005	SA "MAGISTRALA"	2,02	2 500	5 050,00	v/c	0



1	2	3	4	5	6	7	8
17.12.10 14:31	MD14MAGI1005	SA "MAGISTRALA"	2,02	2 550	5 151,00	v/c	0
17.12.10 14:31	MD14MAGI1005	SA "MAGISTRALA"	2,02	2 158	4 359,16	v/c	0
17.12.10 14:31	MD14MAGI1005	SA "MAGISTRALA"	2,02	2 300	4 646,00	v/c	0
17.12.10 14:31	MD14MAGI1005	SA "MAGISTRALA"	2,02	1 266	2 557,32	v/c	0
17.12.10 14:31	MD14MAGI1005	SA "MAGISTRALA"	2,02	1 658	3 349,16	v/c	0
17.12.10 14:31	MD14MAGI1005	SA "MAGISTRALA"	2,02	2 400	4 848,00	v/c	0
17.12.10 14:31	MD14MAGI1005	SA "MAGISTRALA"	2,02	1 300	2 626,00	v/c	0
17.12.10 14:31	MD14MAGI1005	SA "MAGISTRALA"	2,02	1 838	3 712,76	v/c	0
17.12.10 14:31	MD14MAGI1005	SA "MAGISTRALA"	2,02	2 400	4 848,00	v/c	0
17.12.10 14:31	MD14MAGI1005	SA "MAGISTRALA"	2,02	1 100	2 222,00	v/c	0
17.12.10 14:31	MD14MAGI1005	SA "MAGISTRALA"	2,02	2 758	5 571,16	v/c	0
17.12.10 14:31	MD14MAGI1005	SA "MAGISTRALA"	2,02	2 204	4 452,08	v/c	0
17.12.10 14:31	MD14MAGI1005	SA "MAGISTRALA"	2,02	2 375	4 797,50	v/c	0
17.12.10 14:31	MD14MAGI1005	SA "MAGISTRALA"	2,02	500	1 010,00	v/c	0
17.12.10 14:31	MD14MAGI1005	SA "MAGISTRALA"	2,02	100	202,00	v/c	0
17.12.10 14:31	MD14MAGI1005	SA "MAGISTRALA"	2,02	1 200	2 424,00	v/c	0
17.12.10 14:31	MD14MAGI1005	SA "MAGISTRALA"	2,02	1 175	2 373,50	v/c	0
17.12.10 14:31	MD14MAGI1005	SA "MAGISTRALA"	2,02	1 174	2 371,48	v/c	0
17.12.10 14:31	MD14MAGI1005	SA "MAGISTRALA"	2,02	3 166	6 395,32	v/c	0
17.12.10 14:31	MD14MAGI1005	SA "MAGISTRALA"	2,02	2 875	5 807,50	v/c	0
17.12.10 14:31	MD14MAGI1005	SA "MAGISTRALA"	2,02	1 312	2 650,24	v/c	0
17.12.10 14:31	MD14MAGI1005	SA "MAGISTRALA"	2,02	1 700	3 434,00	v/c	0
17.12.10 14:31	MD14MAGI1005	SA "MAGISTRALA"	2,02	2 325	4 696,50	v/c	0
17.12.10 14:31	MD14MAGI1005	SA "MAGISTRALA"	2,02	1 636	3 304,72	v/c	0
17.12.10 14:31	MD14MAGI1005	SA "MAGISTRALA"	2,02	2 175	4 393,50	v/c	0
17.12.10 14:31	MD14MAGI1005	SA "MAGISTRALA"	2,02	2 067	4 175,34	v/c	0
17.12.10 14:31	MD14MAGI1005	SA "MAGISTRALA"	2,02	3 455	6 979,10	v/c	0
17.12.10 14:31	MD14MAGI1005	SA "MAGISTRALA"	2,02	3 025	6 110,50	v/c	0
17.12.10 14:31	MD14MAGI1005	SA "MAGISTRALA"	2,02	1 100	2 222,00	v/c	0
17.12.10 14:31	MD14MAGI1005	SA "MAGISTRALA"	2,02	1 400	2 828,00	v/c	0
17.12.10 14:31	MD14MAGI1005	SA "MAGISTRALA"	2,02	3 150	6 363,00	v/c	0
17.12.10 14:31	MD14MAGI1005	SA "MAGISTRALA"	2,02	1 700	3 434,00	v/c	0
17.12.10 14:31	MD14MAGI1005	SA "MAGISTRALA"	2,02	1 450	2 929,00	v/c	0
17.12.10 14:31	MD14MAGI1005	SA "MAGISTRALA"	2,02	1 850	3 737,00	v/c	0
17.12.10 14:31	MD14RADI1003	SA "RADIATOR"	5,00	254	1 270,00	v/c	0
20.12.10 13:58	MD14LIAC1000	Agrofirma "Cimislia" SA	100,00	3 184	318 400,00	of. publica	0
20.12.10 13:59	MD14GEST1002	SA "GEST-CAPITAL"	1,00	152 000	152 000,00	v/c	0
20.12.10 14:31	MD14BECM1002	BC "BANCA DE ECONOMII"	35,00	100	3 500,00	v/c	1
20.12.10 14:31	MD14IAG1009	SA "IARGARA AGROMONTAJ"	8,00	6 324	50 592,00	v/c	0
20.12.10 14:31	MD14RADI1003	SA "RADIATOR"	5,00	508	2 540,00	v/c	0
21.12.10 10:09	MD14BTAC1009	SA "BAZA DE TRANSPORT AUTO NR.31 CHISINAU"	2,76	10 000	27 600,00	v/c	0
21.12.10 14:31	MD14RADI1003	SA "RADIATOR"	5,00	508	2 540,00	v/c	0
21.12.10 14:31	MD14TIVO1003	SA "TIPOGRAFIA STEFAN - VODA"	7,00	880	6 160,00	v/c	0
21.12.10 14:31	MD14TIVO1003	SA "TIPOGRAFIA STEFAN - VODA"	7,00	599	4 193,00	v/c	0
21.12.10 14:31	MD14TIVO1003	SA "TIPOGRAFIA STEFAN - VODA"	7,00	3 300	23 100,00	v/c	0
21.12.10 14:31	MD14TIVO1003	SA "TIPOGRAFIA STEFAN - VODA"	7,00	2 710	18 970,00	v/c	0
22.12.10 10:09	MD14AMTR1009	SA "AUTOMOTOTRANS"	12,50	53	662,50	v/c	0
22.12.10 10:56	MD14BTAC1009	SA "BAZA DE TRANSPORT AUTO NR.31 CHISINAU"	2,76	7 900	21 804,00	v/c	0
22.12.10 12:03	MD14DURL1004	SA "UZINA EXPERIMENTALA MECANICA 32"	10,00	199	1 990,00	v/c	0
22.12.10 13:59	MD14ECNT1001	SA "ECHIPAMENT"	10,00	12	120,00	v/c3	0
22.12.10 14:31	MD14BSOC1004	BC "BANCA SOCIALA" S.A.	300,00	45	13 500,00	v/c	1
22.12.10 14:31	MD14MAGI1005	SA "MAGISTRALA"	2,02	1 125	2 272,50	v/c	0
22.12.10 14:31	MD14MAGI1005	SA "MAGISTRALA"	2,02	3 050	6 161,00	v/c	0
22.12.10 14:31	MD14MAGI1005	SA "MAGISTRALA"	2,02	1 572	3 175,44	v/c	0
22.12.10 14:31	MD14MAGI1005	SA "MAGISTRALA"	2,02	1 625	3 282,50	v/c	0
22.12.10 14:31	MD14MAGI1005	SA "MAGISTRALA"	2,02	1 575	3 181,50	v/c	0
22.12.10 14:31	MD14MAGI1005	SA "MAGISTRALA"	2,02	1 763	3 561,26	v/c	0
22.12.10 14:31	MD14MAGI1005	SA "MAGISTRALA"	2,02	2 738	5 530,76	v/c	0
22.12.10 14:31	MD14MAGI1005	SA "MAGISTRALA"	2,02	3 025	6 110,50	v/c	0
22.12.10 14:31	MD14MAGI1005	SA "MAGISTRALA"	2,02	600	1 212,00	v/c	0
22.12.10 14:31	MD14MAGI1005	SA "MAGISTRALA"	2,02	3 175	6 413,50	v/c	0
22.12.10 14:31	MD14MAGI1005	SA "MAGISTRALA"	2,02	2 700	5 454,00	v/c	0
22.12.10 14:31	MD14MAGI1005	SA "MAGISTRALA"	2,02	2 725	5 504,50	v/c	0
22.12.10 14:31	MD14MAGI1005	SA "MAGISTRALA"	2,02	3 025	6 110,50	v/c	0
22.12.10 14:31	MD14MAGI1005	SA "MAGISTRALA"	2,02	2 200	4 444,00	v/c	0
22.12.10 14:31	MD14RADI1003	SA "RADIATOR"	5,00	276	1 380,00	v/c	0
22.12.10 14:31	MD14RADI1003	SA "RADIATOR"	5,00	232	1 160,00	v/c	0
23.12.10 10:17	MD14GEST1002	SA "GEST-CAPITAL"	1,00	75 400	75 400,00	v/c	0
23.12.10 14:31	MD14RADI1003	SA "RADIATOR"	5,00	508	2 540,00	v/c	0
23.12.10 14:31	MD14VCTB1004	BC "VICTORIABANK" S.A.	95,00	51	4 845,00	v/c	2
24.12.10 10:16	MD14DIME1004	SA "DIMECON-11"	7,00	18 514	129 598,00	v/c	0
24.12.10 10:18	MD14RADA1001	SA "RADA"	6,95	22 500	156 375,00	v/c	0
24.12.10 10:19	MD14GEST1002	SA "GEST-CAPITAL"	1,00	136 000	136 000,00	v/c	0
24.12.10 11:16	MD14INTR1000	SA "INTERIOR"	20,20	2 200	44 440,00	v/c	0



1	2	3	4	5	6	7	8
24.12.10 11:16	MD14FLAU1001	SA "FLOAREA SOARELUI"	50,00	21 620	1 081 000,00	v/c	2
24.12.10 14:31	MD14BSOC1004	BC "BANCA SOCIALA" S.A.	300,00	23	6 900,00	v/c	1
24.12.10 14:31	MD14RADI1003	SA "RADIATOR"	5,00	508	2 540,00	v/c	0
27.12.10 10:10	MD14EDIL1005	SA "EDILITATE"	10,00	363	3 630,00	v/c	0
27.12.10 14:31	MD14FUDF1006	SA "FABRICA DE UNT DIN FLORESTI"	50,25	25	1 256,25	v/c	0
27.12.10 14:31	MD14FUDF1006	SA "FABRICA DE UNT DIN FLORESTI"	50,25	20	1 005,00	v/c	0
27.12.10 14:31	MD14FUDF1006	SA "FABRICA DE UNT DIN FLORESTI"	50,25	30	1 507,50	v/c	0
27.12.10 14:31	MD14FUDF1006	SA "FABRICA DE UNT DIN FLORESTI"	50,25	20	1 005,00	v/c	0
27.12.10 14:31	MD14RADI1003	SA "RADIATOR"	5,00	668	3 340,00	v/c	0
28.12.10 10:09	MD14IAHN1003	SA "IAHNI"	3,00	7 000	21 000,00	v/c	0
28.12.10 10:10	MD14RADA1001	SA "RADA"	6,95	7 120	49 484,00	v/c	0
28.12.10 10:11	MD14GEST1002	SA "GEST-CAPITAL"	1,00	155 000	155 000,00	v/c	0
28.12.10 10:11	MD14GEST1002	SA "GEST-CAPITAL"	1,00	1 760	1 760,00	v/c	0
28.12.10 10:12	MD14MURD1003	SA CONSTRUCTIA DRUMURILOR "DRUM-3"	2,50	603	1 507,50	v/c	0
28.12.10 10:38	MD14SOGU1007	SA "PROMSTROI - GRUP"	5,00	48	240,00	of. publica	0
28.12.10 10:38	MD14SOGU1007	SA "PROMSTROI - GRUP"	5,00	370	1 850,00	of. publica	0
28.12.10 10:38	MD14SOGU1007	SA "PROMSTROI - GRUP"	5,00	885	4 425,00	of. publica	0
28.12.10 10:38	MD14SOGU1007	SA "PROMSTROI - GRUP"	5,00	499	2 495,00	of. publica	0
28.12.10 10:38	MD14SOGU1007	SA "PROMSTROI - GRUP"	5,00	56	280,00	of. publica	0
28.12.10 10:38	MD14SOGU1007	SA "PROMSTROI - GRUP"	5,00	371	1 855,00	of. publica	0
28.12.10 10:38	MD14SOGU1007	SA "PROMSTROI - GRUP"	5,00	60	300,00	of. publica	0
28.12.10 10:38	MD14SOGU1007	SA "PROMSTROI - GRUP"	5,00	392	1 960,00	of. publica	0
28.12.10 10:38	MD14SOGU1007	SA "PROMSTROI - GRUP"	5,00	66	330,00	of. publica	0
28.12.10 10:38	MD14SOGU1007	SA "PROMSTROI - GRUP"	5,00	54	270,00	of. publica	0
28.12.10 12:04	MD14PLOV1002	SA "PLOVDIV"	2,00	575	1 150,00	v/c	0
28.12.10 12:05	MD14EDIL1005	SA "EDILITATE"	10,00	591	5 910,00	v/c	0
28.12.10 12:10	MD14FAAN1003	SA "FARMACIA ANENII NOI"	8,00	39	312,00	v/c	0
28.12.10 12:10	MD14FAAN1003	SA "FARMACIA ANENII NOI"	8,00	56	448,00	v/c	0
28.12.10 14:35	MD14BECM1002	BC "BANCA DE ECONOMII"	35,00	271	9 485,00	v/c	1
28.12.10 14:35	MD14MAGI1005	SA "MAGISTRALA"	2,02	200	404,00	v/c	0
28.12.10 14:35	MD14MAGI1005	SA "MAGISTRALA"	2,02	1 700	3 434,00	v/c	0
28.12.10 14:35	MD14MAGI1005	SA "MAGISTRALA"	2,02	300	606,00	v/c	0
28.12.10 14:35	MD14MAGI1005	SA "MAGISTRALA"	2,02	500	1 010,00	v/c	0
28.12.10 14:35	MD14MAGI1005	SA "MAGISTRALA"	2,02	687	1 387,74	v/c	0
28.12.10 14:35	MD14MAGI1005	SA "MAGISTRALA"	2,02	500	1 010,00	v/c	0
28.12.10 14:35	MD14MAGI1005	SA "MAGISTRALA"	2,02	2 025	4 090,50	v/c	0
28.12.10 14:35	MD14MAGI1005	SA "MAGISTRALA"	2,02	588	1 187,76	v/c	0
28.12.10 14:35	MD14MAGI1005	SA "MAGISTRALA"	2,02	400	808,00	v/c	0
28.12.10 14:35	MD14MAGI1005	SA "MAGISTRALA"	2,02	900	1 818,00	v/c	0
28.12.10 14:35	MD14MAGI1005	SA "MAGISTRALA"	2,02	2 300	4 646,00	v/c	0
28.12.10 14:35	MD14MAGI1005	SA "MAGISTRALA"	2,02	400	808,00	v/c	0
28.12.10 14:35	MD14MAGI1005	SA "MAGISTRALA"	2,02	4 550	9 191,00	v/c	0
28.12.10 14:35	MD14RADI1003	SA "RADIATOR"	5,00	669	3 345,00	v/c	0
29.12.10 11:10	MD14IDEA1008	SA "IDEEA ASIGURARI"	50,00	500	25 000,00	v/c	0
30.12.10 13:39	MD14DAVI1007	SA "DAAC-VICTORIA"	2,10	937 679	1 969 125,90	of. publica	0
30.12.10 14:31	MD14AMTR1009	SA "AUTOMOTOTRANS"	25,00	4	100,00	v/c	0
30.12.10 14:31	MD14AMTR1009	SA "AUTOMOTOTRANS"	25,00	15	375,00	v/c	0
30.12.10 14:31	MD14AMTR1009	SA "AUTOMOTOTRANS"	25,00	4	100,00	v/c	0
30.12.10 14:31	MD14BECM1002	BC "BANCA DE ECONOMII"	35,00	400	14 000,00	v/c	1
30.12.10 14:31	MD14CIMA1009	SA "ICAM"	5,00	1 662	8 310,00	v/c	0
30.12.10 14:31	MD14MAGI1005	SA "MAGISTRALA"	2,02	1 244	2 512,88	v/c	0
30.12.10 14:31	MD14MAGI1005	SA "MAGISTRALA"	2,02	1 850	3 737,00	v/c	0
30.12.10 14:31	MD14MAGI1005	SA "MAGISTRALA"	2,02	2 100	4 242,00	v/c	0
30.12.10 14:31	MD14MAGI1005	SA "MAGISTRALA"	2,02	200	404,00	v/c	0
30.12.10 14:31	MD14MAGI1005	SA "MAGISTRALA"	2,02	1 962	3 963,24	v/c	0
30.12.10 14:31	MD14MAGI1005	SA "MAGISTRALA"	2,02	2 125	4 292,50	v/c	0
30.12.10 14:31	MD14MAGI1005	SA "MAGISTRALA"	2,02	800	1 616,00	v/c	0
30.12.10 14:31	MD14MAGI1005	SA "MAGISTRALA"	2,02	250	505,00	v/c	0
30.12.10 14:31	MD14MAGI1005	SA "MAGISTRALA"	2,02	900	1 818,00	v/c	0
30.12.10 14:31	MD14MAGI1005	SA "MAGISTRALA"	2,02	2 975	6 009,50	v/c	0
30.12.10 14:31	MD14MAGI1005	SA "MAGISTRALA"	2,02	2 425	4 898,50	v/c	0
30.12.10 14:31	MD14MAGI1005	SA "MAGISTRALA"	2,02	1 200	2 424,00	v/c	0
30.12.10 14:31	MD14MAGI1005	SA "MAGISTRALA"	2,02	1 200	2 424,00	v/c	0
30.12.10 14:31	MD14MAGI1005	SA "MAGISTRALA"	2,02	154	311,08	v/c	0
30.12.10 14:31	MD14MAGI1005	SA "MAGISTRALA"	2,02	3 321	6 708,42	v/c	0
30.12.10 14:31	MD14MAGI1005	SA "MAGISTRALA"	2,02	2 200	4 444,00	v/c	0
30.12.10 14:31	MD14MAGI1005	SA "MAGISTRALA"	2,02	2 800	5 656,00	v/c	0
30.12.10 14:31	MD14MAGI1005	SA "MAGISTRALA"	2,02	2 150	4 343,00	v/c	0
30.12.10 14:31	MD14MAGI1005	SA "MAGISTRALA"	2,02	725	1 464,50	v/c	0
30.12.10 14:31	MD14MAGI1005	SA "MAGISTRALA"	2,02	1 600	3 232,00	v/c	0
30.12.10 14:31	MD14VCTB1004	BC "VICTORIABANK" S.A.	95,00	100	9 500,00	v/c	2
31.12.10 14:31	MD14GEST1002	SA "GEST-CAPITAL"	1,00	20	20,00	v/c	0
	TOTAL:				31 505 927,61		



STATISTICA TRANZACȚIILOR, ANUAL 2010
СТАТИСТИКА ТОРГОВ ЗА 2010 год

STATISTICA TOTALIZATOARE / ИТОГОВАЯ СТАТИСТИКА

ISIN	Denumirea SA Наименование АО	Nr. de acțiuni in emisiune. un. Коли- чество акций в эмиссии, шт.	Valoa- rea nomi- nală, lei Номи- нальная стои- мость, лей	Nr. de acțiuni tranzac- ționate. un. Коли- чество акций в сделках, шт.	% din volu- mul emi- siunii % от эмис- сии	Prețul, lei Цена, лей		Volumul tranzac- ționat, lei Объем сделок, лей	Prețul mediu ponderat al volumului tranzacțiilor, lei Средневзве- шенная по объему цена сделок, лей	Nr. de tranz., un. Коли- чество сле- док, шт.	Nive- lul de cota- re Уро- вень лис- тинга
						min. мин.	max. макс.				
1	2	3	4	5	6	7	8	9	10	11	12
LISTING											
MD14AGIB1008	BC "MOLDOVA-AGROINDBANK" SA	1 037 634	200,00	4 213	0,406	1 050,00	1 300,00	4 912 165,38	1 165,95	48	1
MD14BECM1002	BC "BANCA DE ECONOMII"	23 406 764	5,00	14 701	0,063	35,00	200,00	1 139 047,00	77,48	16	1
MD14BSOC1004	BC "BANCA SOCIALA" S.A.	1 000 067	100,00	5 443	0,544	160,00	355,00	1 648 589,00	302,88	24	1
MD14MBIS1000	BC "MOBIASBANCA-Grroupe Societe Generale" SA	10 000 000	10,00	3 710	0,037	134,00	140,00	497 161,00	134,01	3	1
MD14MICB1008	BC "MOLDINDCONBANK" SA	1 109 094	100,00	12 505	1,127	254,00	400,00	4 013 734,20	320,97	46	1
MD14VEST1003	IM "EFES VITANTA MOLDOVA BREWERY" SA	1 447 922	25,00	28	0,002	89,99	89,99	2 519,72	89,99	2	1
MD14BARS1003	SA "BASARABIA-NORD"	823 735	20,00	10 479	1,272	25,00	25,00	261 975,00	25,00	2	2
MD14FLAU1001	SA "FLOAREA SOARELUI"	740 794	20,00	21 710	2,931	50,00	270,00	1 105 100,00	50,90	3	2
MD14VCTB1004	BC "VICTORIABANK" S.A.	10 000 011	10,00	34 348	0,343	90,00	200,00	6 145 701,60	178,92	32	2
	total listing: "Universcom" - delisting din 01.07.10)			107 137				19 725 992,90		176	
NON-LISTING											
MD14AFRI1009	SA "FERTILITATE-BAS"	177 206	10,00	20 827	11,753	1,00	3,00	40 113,00	1,93	78	0
MD14AGTJ1007	Directia lucrarilor de dare in exploatare "AGROMONTAJ" SA	530 017	11,00	599	0,113	73,81	73,81	44 212,19	73,81	11	0
MD14ALCM1004	SA "ALCMENA"	7 024	10,00	1 911	27,207	10,00	40,00	53 220,00	27,85	2	0
MD14ALNI1007	SA "ALFA NISTRU"	127 622	10,00	796	0,624	10,00	10,00	7 960,00	10,00	2	0
MD14AMTR1009	SA "AUTOMOTOTRANS"	44 850	15,00	23 219	51,770	12,50	25,00	290 525,00	12,51	20	0
MD14AMVS1004	SA "AUTO-MOTO-VELO-START"	26 337	2,00	15	0,057	2,00	2,00	30,00	2,00	1	0
MD14ANED1001	SA "DRUM-DRENAJ"	111 983	3,00	31 967	28,546	2,00	5,00	80 064,00	2,50	20	0
MD14ANIM1006	SA "AGRO-IMPEX"	6 187	50,00	9	0,145	5,00	5,00	45,00	5,00	1	0
MD14ANSP1001	SA "Baza de Transport Auto nr.26"	36 365	40,00	9 720	26,729	15,00	25,00	194 400,00	20,00	22	0
MD14APRO1001	SA "APROMAS"	845 932	10,00	43 758	5,173	10,60	10,60	463 834,80	10,60	1	0
MD14ARTU1009	SA "RAUT"	7 046 577	7,00	110 500	1,568	7,00	7,00	773 500,00	7,00	1	0
MD14ARTZ1004	SA "ARTIZANA"	61 521	30,00	67	0,109	10,00	10,00	670,00	10,00	1	0
MD14ARUL1007	SA "ZIDARUL ISCUSIT"	104 788	10,00	9 470	9,037	2,50	2,50	23 675,00	2,50	5	0
MD14ASCH1004	SA "ASCHIM"	2 379 602	10,00	4 000	0,168	10,00	10,00	40 000,00	10,00	1	0
MD14ASIC1003	SA "ASICON"	95 610	10,00	704	0,736	2,50	2,50	1 760,00	2,50	3	0
MD14ASIP1008	CI "INTERPARES PRIM" SA	49 890 800	1,00	1 258	0,003	0,58	1,15	1 149,40	0,91	5	0
MD14ATBB1000	SA "BAZA DE TRANSPORT AUTO NR.20 DIN NISPORENI"	257 504	10,00	15 519	6,027	10,00	10,00	155 190,00	10,00	49	0
MD14ATEH1001	SA "ATC - AGROTEHCOMERT"	29 638	100,00	1 545	5,213	216,32	216,32	334 214,40	216,32	1	0
MD14AUTC1008	SA "AUTOSERVIS"	48 441	10,00	6 857	14,155	3,00	3,00	20 571,00	3,00	17	0
MD14AVAD1005	SA "AVICOLA - VADUL - LUI - VODA"	9 303 295	1,00	323 575	3,478	0,50	0,50	161 787,50	0,50	45	0
MD14AVID1007	SA "AVICOLA - CODRU"	131 803	27,00	1 825	1,385	27,00	27,00	49 275,00	27,00	1	0
MD14AVTE1003	SA "AVIATEHNOLOGIE"	5 006 084	1,00	4 921 237	98,305	12,18	16,34	67 669 189,54	13,75	2	0
MD14AZEL1007	SA "APROVIZELECTRO"	1 157 738	10,00	1 157 738	100,000	6,30	6,30	7 293 749,40	6,30	1	0
MD14BACA1000	SA "ANGROBACANIE"	444 520	15,00	97 373	21,905	8,00	12,00	797 212,00	8,19	11	0
MD14BARM1009	SA "BETON ARMAT"	760 819	10,00	31 189	4,099	1,05	1,05	32 748,45	1,05	1	0
MD14BELR1006	SA "BALMETREUT"	92 510	10,00	2 836	3,066	5,00	10,00	20 645,00	7,28	12	0
MD14BFCM1001	SA "BANCA DE FINANTE SI COMERT"	1 315 442	100,00	1	0,000	340,00	340,00	340,00	340,00	1	0
MD14BINO1003	SA "BALINDMONTAJ"	69 835	10,00	4 745	6,795	12,00	17,01	60 066,92	12,66	26	0
MD14BRAR1004	SA "LIBRARUL"	295 488	1,00	214 096	72,455	4,06	4,06	869 229,76	4,06	1	0
MD14BRNO1002	SA "AVICOLA DIN BRINZENII - NOI"	380 919	10,00	87 611	23,000	2,31	2,31	202 381,41	2,31	1	0
MD14BTAC1009	SA "BAZA DE TRANSPORT AUTO NR.31 CHISINAU"	276 777	10,00	65 000	23,485	2,76	2,76	179 400,00	2,76	11	0
MD14BTAE1007	SA "Baza de Transport Auto nr.12 din Edinet"	122 599	10,00	360	0,294	10,00	10,00	3 600,00	10,00	3	0
MD14BUCU1002	SA "BUCURIA"	1 646 396	10,00	13 809	0,839	10,00	10,00	138 090,00	10,00	4	0
MD14BUDI1007	SA "BUNA DISPOZITIE"	103 293	4,00	37 668	36,467	6,00	10,30	364 780,40	9,68	3	0
MD14CAAN1006	SA compania de inchiriere a activelor neutilizate "CAAN"	3 051 083	8,00	2 242 818	73,509	4,14	4,14	9 285 266,52	4,14	1	0
MD14CAND1003	SA "DRUMURI - CANTEMIR"	136 900	10,00	41 139	30,050	6,00	6,00	246 834,00	6,00	1	0
MD14CARE1008	SA "CARIERA DE GRANIT SI PIETRIS DIN SOROCA"	653 225	9,00	24 739	3,787	18,05	27,00	448 180,70	18,12	4	0
MD14CARP1005	SA "FLOARE - CARPET"	6 086 209	10,00	72 337	1,189	5,00	6,00	367 671,70	5,08	86	0
MD14CAUT1006	SA "COMBINATUL AUTO 7"	161 559	15,00	296	0,183	15,00	15,00	4 440,00	15,00	1	0



1	2	3	4	5	6	7	8	9	10	11	12
MD14CECI1007	SA "CEREALE - CIM"	177 295	10,00	57 223	32,276	13,00	47,00	1 791 481,00	31,31	5	0
MD14CEMT1002	SA "LAFARGE CIMENT (MOLDOVA)"	14 833 509	30,00	1	0,000	35,00	35,00	35,00	35,00	1	0
MD14CENT1001	SA "CENTRUL II"	203 749	1,00	5 461	2,680	1,00	1,00	5 461,00	1,00	3	0
MD14CEPU1006	SA "CEREALE-PRUT"	1 434 176	15,00	24 376	1,700	3,50	20,00	469 457,50	19,26	7	0
MD14CETH1009	SA "CENTRUL TEHNIC-CEADIR LUNGA"	133 058	20,00	49 235	37,003	16,00	16,00	787 760,00	16,00	1	0
MD14CEVU1008	SA "CEREALE - VULCANESTI"	497 424	8,00	245 272	49,308	3,00	20,00	2 700 940,00	11,01	9	0
MD14CIMA1009	SA "ICAM"	3 188 520	5,00	5 394	0,169	5,00	5,00	26 970,00	5,00	4	0
MD14CITX1005	SA "CITRO-IMPEX"	119 060	1,00	12 972	10,895	3,00	3,00	38 916,00	3,00	10	0
MD14CLIA1000	SA "TARACLIAAGROSINAB"	42 485	10,00	1 269	2,987	5,00	15,00	11 452,80	9,03	8	0
MD14CMML1000	SA "COLOANA MOBILA MECANIZATA DE DRUMURI NR. 8 LIPCANI"	83 769	10,00	659	0,787	5,30	15,00	3 909,80	5,93	3	0
MD14CMOB1000	SA "CASA MOBILEI"	144 039	20,00	3	0,002	20,00	20,00	60,00	20,00	1	0
MD14COCI1005	SA "VINAL-COCI"	150 430	10,00	5 986	3,979	5,00	5,00	29 930,00	5,00	1	0
MD14COML1008	SA "INCOMLAC"	644 045	50,00	426	0,066	25,00	25,00	10 650,00	25,00	1	0
MD14CONB1009	SA "CONSTRUCTORUL"	658 501	30,00	4 670	0,709	12,00	12,00	56 040,00	12,00	1	0
MD14CONO1004	SA "CONSMONT"	194 993	10,00	1 930	0,990	2,00	2,00	3 860,00	2,00	1	0
MD14COPA1008	SA "INTREPRINDEREA DE COLECTARE A VITELOR SI A PASARILOR"	40 344	10,00	24 061	59,640	1,55	7,00	91 794,55	3,82	2	0
MD14COPB1007	SA "COMBINATUL DE PIINE DIN BALTI"	2 508 043	9,00	935 278	37,291	18,00	18,00	16 835 004,00	18,00	1	0
MD14COTR1005	SA "AUTOSERVICE SI COMERT"	91 967	15,00	1 060	1,153	12,51	12,51	13 260,60	12,51	1	0
MD14CRIF1009	IM"CRISTAL FLOR"SA	840 921	20,00	22 818	2,713	7,90	7,90	180 262,20	7,90	2	0
MD14CSMB1006	SA "COLOANA SPECIALIZATA MECANIZATA MOBILA-67"	157 727	13,00	20 947	13,281	1,00	1,00	20 947,00	1,00	3	0
MD14CTEL1003	SA"CONSTRUCTORUL din Telenesti"	93 422	10,00	68 580	73,409	3,00	3,00	205 740,00	3,00	5	0
MD14DACI1000	SA "DACIA UNIVERSAL BULBOACA"	368 624	10,00	13 940	3,782	4,00	4,00	55 760,00	4,00	40	0
MD14DALI1009	SA "DALIA"	129 088	10,00	9 700	7,514	3,00	35,00	184 300,00	19,00	2	0
MD14DANA1005	SA "DANA"	165 179	25,00	2 238	1,355	10,00	10,00	22 380,00	10,00	3	0
MD14DAVI1007	SA "DAAC-VICTORIA"	1 936 659	1,00	1 047 958	54,112	2,00	2,10	2 192 603,90	2,09	3	0
MD14DEUN1007	SA "FABRICA DE UNT DIN TARACLIA"	346 722	20,00	37 723	10,880	2,00	2,00	75 446,00	2,00	2	0
MD14DIME1004	SA "DIMECON-11"	538 543	7,00	174 586	32,418	6,00	8,15	1 206 131,00	6,91	11	0
MD14DOMA1000	SA "DOMANDA"	105 412	7,00	225	0,213	3,00	3,00	675,00	3,00	1	0
MD14DRUC1005	SA "CODRU"	192 543	4,00	28 019	14,552	3,50	3,50	98 066,50	3,50	1	0
MD14DURL1004	SA "UZINA EXPERIMENTALA MECANICA 32"	31 275	10,00	199	0,636	10,00	10,00	1 990,00	10,00	1	0
MD14ECNT1001	SA "ECHIPAMENT"	13 712	10,00	12	0,088	10,00	10,00	120,00	10,00	1	0
MD14ECOF1006	SA"ECOFOND"	20	1 000,00	20	100,000	1 000,00	1 000,00	20 000,00	1 000,00	2	0
MD14EDIL1005	SA "EDILITATE"	519 089	10,00	954	0,184	10,00	10,00	9 540,00	10,00	2	0
MD14EGAP1006	SA "MEGA PRIM"	9 842 035	4,00	21 738	0,221	2,00	2,00	43 476,00	2,00	1	0
MD14ELIA1008	SA "ELEVATORUL IARGARA"	781 881	5,00	600	0,077	3,60	3,60	2 160,00	3,60	1	0
MD14ELUX1005	SA"EUROMOBILA-LUX"	21 145	100,00	324	1,532	50,00	50,00	16 200,00	50,00	23	0
MD14EURB1005	BC "EUROCREDITBANK"	10 800 000	10,00	262	0,002	10,00	10,00	2 620,00	10,00	3	0
MD14FAAN1003	SA "FARMACIA ANENII NOI"	34 000	10,00	16 865	49,603	5,00	40,00	408 319,00	24,21	8	0
MD14FABR1008	SA "FABRICA DE BRINZETURI DIN LEOVA"	97 429	20,00	11 657	11,965	25,00	25,00	291 425,00	25,00	1	0
MD14FANU1009	SA "Fabrica de Fermentare a Tutunului din Floresti"	2 132 078	10,00	1 991 361	93,400	0,95	0,95	1 891 792,95	0,95	1	0
MD14FAOL1009	SA "FABRICA DE CONSERVE OLANESTI"	1 533 770	10,00	235 856	15,378	0,40	1,31	184 368,70	0,78	3	0
MD14FASE1004	SA "FABRICA DE CONSERVE DIN CALARASI"	310 610	50,00	29 343	9,447	2,99	3,00	87 851,54	2,99	2	0
MD14FATE1003	SA "FABRICA DE MATERIALE DE CONSTRUCTII "	379 807	10,00	20 000	5,266	3,00	3,00	60 000,00	3,00	2	0
MD14FBAS1007	SA "FARMACIA NR.57 BASARABEASCA"	414 878	1,00	24 770	5,970	1,00	1,00	24 770,00	1,00	6	0
MD14FEEC1008	SA Fabrica Elemente de Constructii	168 852	10,00	1 561	0,924	30,20	30,20	47 142,20	30,20	19	0
MD14FEIA1006	SA "FERTILITATEA - IALOVENI"	41 322	14,00	342	0,828	4,00	4,00	1 368,00	4,00	6	0
MD14FERV1000	SA "FERTILITATEA - VULCANESTI"	193 139	6,00	84 446	43,723	2,00	2,00	168 892,00	2,00	1	0
MD14FETS1003	SA "FERTILITATEA - STRASENI"	193 321	10,00	32 801	16,967	1,10	1,10	36 081,10	1,10	1	0
MD14FISE1006	SA"FRASINET"	366 968	1,00	362 179	98,695	2,30	2,30	833 011,70	2,30	1	0
MD14FITN1004	SA "FITING"	455 733	20,00	10	0,002	20,00	20,00	200,00	20,00	1	0
MD14FLON1004	SA "FLORENI"	1 410 556	10,00	1 206 133	85,508	1,00	1,20	1 442 359,60	1,20	3	0
MD14FMCR1003	SA "FMC - RISCANI"	47 419	34,00	2 766	5,833	12,00	31,00	58 291,00	21,07	2	0
MD14FODA1009	SA"F.O.N.D.-ADMINISTRATOR FIDUCIAR"	976 086	1,00	38 889	3,984	1,10	1,10	42 777,90	1,10	6	0
MD14FRAN1004	SA Combinatul de panificatie "FRANZELUTA"	1 779 826	20,00	15 115	0,849	16,00	25,00	260 151,92	17,21	41	0
MD14FTAU1003	SA "Fabrica de Fermentare a Tutunului Falesti"	1 467 032	17,00	1 415 834	96,510	1,00	1,00	1 415 834,00	1,00	1	0
MD14FTCL1002	SA "FABRICA DE FERMENTARE A TUTUNULUI DIN CIADIR-LUNGA"	329 826	50,00	315 913	95,782	3,20	3,20	1 010 921,60	3,20	1	0
MD14FUDF1006	SA "FABRICA DE UNT DIN FLORESTI"	90 898	50,00	4 397	4,837	50,25	72,00	270 343,50	61,48	27	0
MD14FULR1002	SA "FULGER S.T."	1 629 140	2,00	327 175	20,083	1,00	1,00	327 175,00	1,00	1	0
MD14FURN1000	SA "FURNIZORUL ABA"	451 793	35,00	5 000	1,107	0,50	0,50	2 500,00	0,50	1	0
MD14FVLE1006	SA "FABRICA DE VINURI LEUSENI"	196 394	10,00	1 174	0,598	0,50	0,50	587,00	0,50	1	0
MD14GAOA1001	SA "GAOACE"	82 108	1,00	2 120	2,582	1,75	2,00	3 975,00	1,88	2	0
MD14GEMN1004	SA "GEMENI"	578 075	2,00	373	0,065	206,47	206,47	77 013,31	206,47	4	0
MD14GERE1000	SA "FABRICA DE VINURI SANGEREI"	424 089	20,00	18 992	4,478	3,25	14,00	151 497,25	7,98	3	0
MD14GEST1002	SA"GEST-CAPITAL"	910 780	1,00	672 180	73,803	1,00	1,00	672 180,00	1,00	7	0



1	2	3	4	5	6	7	8	9	10	11	12
MD14GEZE1000	SA "Ghezeghen"	5 063	9,00	3 053	60,300	40,00	40,00	122 120,00	40,00	1	0
MD14GNDE1005	SA "FABRICA DE ZAHAR GHINDESTI"	1 022 652	20,00	50 000	4,889	1,00	1,00	50 000,00	1,00	3	0
MD14GOTI1002	SA "TIPOGRAFIA DIN RISCANI"	19 524	10,00	10	0,051	5,00	5,00	50,00	5,00	1	0
MD14GRAN1003	SA "CALCAR - GRANIT"	40 392	21,00	2 487	6,157	10,00	10,00	24 870,00	10,00	4	0
MD14GRIS1000	Intreprinderea Mixta Moldo-Germana Baza Comerciala "Grisan-Hamb" SA	606 299	3,00	493 260	81,356	3,00	6,01	1 827 393,38	3,70	15	0
MD14HAZI1009	SA "HAZIRLIC"	34 820	5,00	7 888	22,654	7,00	7,00	55 216,00	7,00	1	0
MD14HIDR1006	SA "HIDROPOMPA"	1 107 326	10,00	17 634	1,592	10,00	10,00	176 340,00	10,00	11	0
MD14HOLD1004	SA "TELECOM-HOLDING"	101 337	10,00	12 700	12,532	10,00	10,00	127 000,00	10,00	1	0
MD14HSAN1001	SA holdingul "MONTTEHSAN"	201 072	30,00	88	0,044	30,00	30,00	2 640,00	30,00	2	0
MD14IAAG1009	SA "IARGARA AGROMONTAJ"	43 326	20,00	12 648	29,193	0,30	8,00	52 489,20	4,15	2	0
MD14IAHN1003	SA "IAHNI"	1 277 518	10,00	501 186	39,231	0,50	3,00	732 978,76	1,46	10	0
MD14IBAS1004	SA "BASARAB - VIN"	660 190	1,00	129 080	19,552	0,05	0,05	6 454,00	0,05	1	0
MD14ICDG1004	SA "INTREPRINDEREA DE COLECTARE SI DESFACERE GLODENI"	49 299	20,00	29 179	59,188	0,10	1,00	7 666,30	0,26	2	0
MD14ICEV1004	SA "CONTINENT-SERVICE"	447 466	2,00	201 303	44,987	0,80	0,80	161 042,40	0,80	15	0
MD14IDEA1008	SA "IDEEA ASIGURARI"	90 000	100,00	30 164	33,516	20,00	50,00	702 280,00	23,28	3	0
MD14IDRN1008	SA intreprinderea piscicola "GHIDRIN"	540 307	1,00	24 385	4,513	0,60	0,60	14 631,00	0,60	7	0
MD14IECT1008	Institutul "AGROINDPROIECT" SA	82 679	10,00	7 574	9,161	50,00	185,00	1 238 780,00	163,56	13	0
MD14IIOO1005	SA "CRIO"	406 280	1,00	2 700	0,665	1,00	1,00	2 700,00	1,00	1	0
MD14IMPI1006	SA "IMPERIAL VIN"	403 425	10,00	22 000	5,453	8,00	8,00	176 000,00	8,00	1	0
MD14INBT1008	SA "INCUBATOR"	17 768	30,00	5 868	33,026	1,25	1,25	7 335,00	1,25	1	0
MD14INCM1004	SA "INCOMAS"	576 066	15,00	1 723	0,299	2,51	2,51	4 324,73	2,51	1	0
MD14INCR1009	SA "INCONARM"	200 428	40,00	49	0,024	40,00	40,00	1 960,00	40,00	1	0
MD14INPE1009	SA "HIDROINPEX"	572 070	20,00	114 140	19,952	25,00	25,00	2 853 500,00	25,00	6	0
MD14INTR1000	SA "INTERIOR"	83 653	10,00	4 510	5,391	20,00	20,20	90 640,00	20,10	4	0
MD14JLCI1001	SA "JLC"	692 149	56,00	5 656	0,817	30,00	30,00	169 680,00	30,00	3	0
MD14JLIN1008	SA "JLC-INVEST"	58 238 667	0,00	56 397	0,097	0,37	0,37	20 866,89	0,37	93	0
MD14KDKA1006	SA "K.D.K."	46 243	20,00	174	0,376	22,00	22,00	3 828,00	22,00	1	0
MD14LACT1007	SA "LACTIS"	638 000	10,00	24 731	3,876	9,00	12,50	287 630,00	11,63	8	0
MD14LARA1001	SA "Statiunea Tehnologica de Masini din Calarasi"	17 845	14,00	11 239	62,981	4,00	4,00	44 956,00	4,00	2	0
MD14LCAN1003	SA "LIBRARIA CENTRALA ANENII NOI"	66 227	5,00	43 234	65,282	8,00	8,00	345 872,00	8,00	1	0
MD14LIAC1000	Agrofirma "Cimislia" SA	50 582	1 000,00	3 961	7,831	100,00	100,00	396 100,00	100,00	3	0
MD14LICA1000	S.A. "FERTILITATEA"	246 636	3,00	178 776	72,486	1,00	1,00	178 776,00	1,00	2	0
MD14LIDE1005	SA "EDILITAR"	122 938	10,00	12 772	10,389	2,00	2,00	25 544,00	2,00	8	0
MD14LORI1007	SA "FABRICA DE CONSERVE DIN FLORESTI"	276 264	40,00	36 141	13,082	3,00	8,23	254 392,30	7,04	2	0
MD14LOTO1007	SA "Moldloto"	58 876	10,00	20 607	35,001	20,00	20,00	412 140,00	20,00	1	0
MD14LUCE1000	SA de Constructii si Reparatii "LUCEAFARUL"	83 052	4,00	162	0,195	4,00	4,00	648,00	4,00	1	0
MD14MACI1009	SA "FARMACIA NR. 280"	105 135	1,00	4 169	3,965	5,00	5,00	20 845,00	5,00	3	0
MD14MAGI1005	SA "MAGISTRALA"	1 925 958	5,00	211 540	10,984	2,02	2,02	427 310,80	2,02	113	0
MD14MARU1006	SA "MARCULESTI - COMBI"	1 788 480	10,00	1 293 458	72,322	9,99	20,00	25 867 458,30	20,00	3	0
MD14MECS1003	SA "MECSERVICE"	1 151 966	1,00	20 155	1,750	1,81	1,81	36 480,55	1,81	1	0
MD14META1004	SA "METALIC"	92 102	40,00	18 000	19,544	6,08	6,08	109 440,00	6,08	1	0
MD14MHID1001	SA "MOLDOVAHIDROMAS"	51 234 875	1,00	34 501	0,067	0,30	1,04	10 387,30	0,30	3	0
MD14MINT1005	SA Firma pentru Producerea Achizitionarea si Realizarea Semintelor de Culturi Legumicole "SEMINTE"	28 197	5,00	5 489	19,467	5,00	5,00	27 445,00	5,00	3	0
MD14MOAR1004	SA "MOARA"	153 282	10,00	45 181	29,476	3,50	4,00	176 401,00	3,90	19	0
MD14MOEL1006	SA "MOLDELECTROMONTAJ"	55 620	100,00	780	1,402	75,00	75,00	58 500,00	75,00	20	0
MD14MOLC1008	SA "MOLDA GROCONSTRUCTIA"	63 773	100,00	85	0,133	205,00	205,00	17 425,00	205,00	1	0
MD14MOLG1004	SA "MOLDOVAGAZ"	13 329 080	100,00	1 174	0,009	61,00	190,00	83 462,90	71,09	11	0
MD14MOND1005	SA "MOLDELINA"	269 199	10,00	43 193	16,045	10,00	10,00	431 930,00	10,00	1	0
MD14MONO1002	SA "MONOLIT"	979 553	15,00	10 005	1,021	2,00	50,00	20 250,00	2,02	2	0
MD14MOTA1002	SA "MOROL - TRANS"	1 000 000	1,00	126 000	12,600	2,50	2,50	315 000,00	2,50	1	0
MD14MTAJ1009	SA "COLOANA DE CONSTRUCTIE- MONTAJ NR.17 "	7 858	100,00	699	8,895	50,00	50,00	34 950,00	50,00	24	0
MD14MURC1004	SA "DRUM-11"	104 345	10,00	4 308	4,129	3,00	3,50	13 025,50	3,02	16	0
MD14MURD1003	SA CONSTRUCTIA DRUMURILOR "DRUM-3"	216 118	10,00	8 571	3,966	2,50	2,50	21 427,50	2,50	10	0
MD14MVOL1005	SA "MONOLIT - VOLCINET"	21 317	10,00	784	3,678	1,00	1,00	784,00	1,00	2	0
MD14NELI1003	SA "FABRICA DE CONFECTII "IONEL"	9 645 588	1,00	388	0,004	5,00	5,00	1 940,00	5,00	1	0
MD14NINT1004	SA "UNITATE"	154 931	10,00	127 555	82,330	1,29	12,00	613 571,52	4,81	4	0
MD14NLAC1003	SA "COMBINATUL DE INDUSTRIALI A LAPTELUI din CUPCINI "INLAC"	ZARE 4 524 420	5,00	20 527	0,454	2,00	2,00	41 054,00	2,00	1	0
MD14NOBI1003	IM CA "NOBIL ASIGURARI GENERALE" SA	70 000	100,00	38 200	54,571	16,00	20,00	754 000,00	19,74	3	0
MD14NOCA1000	SA "BETACON"	611 364	10,00	328 949	53,806	0,90	1,00	303 898,00	0,92	37	0
MD14NTAJ1008	SA "CENTRINDMONTAJ"	89 707	10,00	28 523	31,796	10,00	10,00	285 230,00	10,00	1	0
MD14NTEH1006	SA UZINA EXPERIMENTALA DE UTILAJ TEHNOLOGIC "INTEH"	602 045	10,00	19 000	3,156	3,00	3,00	57 000,00	3,00	3	0
MD14NUNU1005	SA "NUFARUL"	279 939	10,00	11 520	4,115	12,00	12,00	138 240,00	12,00	1	0
MD14OBIS1008	SA "MOBISTIL"	84 221	10,00	4 230	5,023	0,10	0,10	423,00	0,10	2	0
MD14OLAN1009	SA "VOLAN"	53 262	30,00	5 500	10,326	20,00	20,00	110 000,00	20,00	67	0
MD14OSAM1003	SA "CONSAM"	6 817 464	1,00	7 542	0,111	0,80	0,80	6 033,60	0,80	1	0



1	2	3	4	5	6	7	8	9	10	11	12
MD14OSTE1002	SA "INTREPRINDEREA PISCICOLA "COSTESTI"	82 165	10,00	2 288	2,785	10,00	10,00	22 880,00	10,00	2	0
MD14OTIS1008	Compania Internationala de Asigurari "ASITO" SA	4 651 534	10,00	11 370	0,244	15,00	28,00	202 187,80	17,78	8	0
MD14PATT1004	SA "PARCUL DE AUTOBUSE SI TAXIMETRE nr.9 din Briceni"	101 914	10,00	22 765	22,337	0,50	1,62	29 117,54	1,28	8	0
MD14PESI1004	SA "PESTE"	1 182 197	1,00	32 303	2,732	0,50	0,50	16 151,50	0,50	1	0
MD14PIET1003	SA Interprinderea Mixte "PIELE"	1 347 968	8,00	1 988	0,147	11,20	11,20	22 265,60	11,20	1	0
MD14PLAF1008	SA "PIETRIS"	416 733	12,00	34 000	8,159	5,10	5,10	173 400,00	5,10	2	0
MD14PLOV1002	SA "PLAI-FRUCT"	263 435	6,00	73 567	27,926	1,00	15,00	702 161,00	9,54	5	0
MD14PLUM1005	SA "PLOVDIV"	1 486 876	1,00	840	0,056	2,00	5,00	2 475,00	2,95	2	0
MD14POLI1009	SA "PLUMBUM"	44 664	1,00	1 783	3,992	1,00	1,00	1 783,00	1,00	3	0
MD14PROS1001	SA "POLIGRAFIST"	80 000	10,00	50	0,063	5,00	5,00	250,00	5,00	2	0
MD14PRUU1009	SA "SOCIETATEA DE CERCETARI STIINTIFICE SI PROSPECTIUNI IN CONSTRUCTII"	13 494	10,00	69	0,511	11,00	11,00	759,00	11,00	1	0
MD14RADA1001	SA "PRUT 80"	1 006 184	10,00	37 135	3,691	6,50	6,50	241 377,50	6,50	1	0
MD14RADI1003	SA "RADA"	918 489	10,00	162 108	17,649	6,95	8,50	1 261 297,50	7,78	10	0
MD14REAN1005	SA "RADIATOR"	45 723	47,00	4 385	9,590	5,00	5,00	21 925,00	5,00	10	0
MD14RECH1001	SA "MUGUREAN"	10 000	10,00	335	3,350	275,00	275,00	92 125,00	275,00	8	0
MD14REOT1003	SA "RECHIN"	85 097	10,00	4 907	5,766	5,00	5,00	24 535,00	5,00	24	0
MD14RETE1005	SA "REZONANTA"	351 339	10,00	2 100	0,598	1,30	1,30	2 730,00	1,30	1	0
MD14RICA1004	SA "INTREPRINDEREA DE REPARATIE SI DESERVIRE A TEHNICII "IRDTeh"	40 675	25,00	15 873	39,024	3,20	3,20	50 793,60	3,20	1	0
MD14RITE1001	SA "FABRICA DE CONSERVE DIN GLODENI"	2 052 132	10,00	424 671	20,694	0,50	1,30	502 756,00	1,18	5	0
MD14RIZO1001	SA "LACTATE-TIRSITEI"	99 630	10,00	13 817	13,868	1,30	1,30	17 962,10	1,30	227	0
MD14ROCO1000	SA "ORIZONT"	55 979	140,00	6 109	10,913	145,00	145,00	885 805,00	145,00	2	0
MD14ROZA1009	SA "NOROC"	419 191	10,00	254	0,061	0,50	0,50	127,00	0,50	1	0
MD14RUMC1004	IM "SUDZUCKER-MOLDOVA"	10 916 660	10,00	1 000	0,009	30,00	30,00	30 000,00	30,00	1	0
MD14SAIT1004	SA "DRUMURI - CAUSENI"	299 090	10,00	1 100	0,368	5,00	5,00	5 500,00	5,00	2	0
MD14SATC1000	SA "SAITI"	80 695	20,00	14 121	17,499	5,00	5,00	70 605,00	5,00	1	0
MD14SCOM1001	SA "SATC"	140 895	10,00	5 172	3,671	2,00	2,00	10 344,00	2,00	1	0
MD14SECA1007	SA "UNIVERSCOM"	475 544	10,00	8 198	1,724	40,00	40,00	327 920,00	40,00	8	0
MD14SERV1005	SA "TRANSCON - M"	1 589 200	10,00	22 138	1,393	4,00	4,00	88 552,00	4,00	7	0
MD14SING1004	SA "MICARNES"	27 320	50,00	20 702	75,776	25,00	25,00	517 550,00	25,00	428	0
MD14SITE1000	SA "FABRICA DE CONSERVE DIN COSNITA"	2 208 700	11,00	100 000	4,528	6,21	6,21	621 000,00	6,21	1	0
MD14SLIR1003	SA "CONSTRUCTIA-MODERN"	1 729 880	1,00	274 625	15,875	0,50	1,00	235 200,50	0,86	28	0
MD14SOGU1007	SA "STATIUNEA TEHNOLOGICA DE MASINI CAHUL"	893 912	4,00	724 918	81,095	1,20	1,20	869 901,60	1,20	1	0
MD14SPEU1008	SA "SLI"	253 010	8,00	39 021	15,423	15,00	35,00	1 344 435,00	34,45	15	0
MD14STIC1002	SA "PROMSTROI - GRUP"	917 129	10,00	60 119	6,555	5,00	5,00	300 595,00	5,00	74	0
MD14SUCS1007	SA "SPERANTA - UNIC"	248 936	5,00	678	0,272	10,00	10,00	6 780,00	10,00	1	0
MD14TATE1007	SA "STINCA MARE"	67 224	25,00	4 600	6,843	15,00	15,00	69 000,00	15,00	1	0
MD14TERF1004	SA "SUCCES"	735 000	10,00	129 578	17,630	0,50	7,00	612 711,70	4,73	9	0
MD14TERM1005	SA "FABRICA DE PRODUSE LACTATE DIN CIMISLIA"	74 965	10,00	146	0,195	15,03	15,03	2 194,38	15,03	1	0
MD14TEXT1000	SA "TUTUN-CTC"	5 591 020	20,00	1 093	0,020	20,00	20,00	21 860,00	20,00	2	0
MD14TIL1003	SA "FERTILITATEA" DIN STRASENI	193 321	10,00	7 505	3,882	1,15	1,15	8 630,75	1,15	1	0
MD14TIRP1008	SA "TERMOTRANS AUTO"	283 490	20,00	218 283	76,998	0,90	20,35	728 783,00	3,34	6	0
MD14TIST1003	SA "BAZA COMERCIALA ANGRO "TEXTILE"	434 763	10,00	23 000	5,290	9,00	9,00	207 000,00	9,00	2	0
MD14TIVO1003	SA "VAST - PROTECT"	2 400 392	1,00	2 268	0,094	0,50	0,50	1 134,00	0,50	3	0
MD14TMIPL1008	SA IM "TIREX PETROL"	18 579 712	6,00	5 730	0,031	10,50	10,50	60 165,00	10,50	2	0
MD14TROS1007	SA "TIPOGRAFIA - STRASENI"	17 734	10,00	226	1,274	3,00	3,00	678,00	3,00	1	0
MD14UNCO1006	SA "TIPOGRAFIA STEFAN - VODA"	30 000	10,00	7 541	25,137	5,00	7,00	52 683,00	6,99	5	0
MD14UNNV1004	SA "TIMPLARUL"	559 456	20,00	3	0,001	10,00	10,00	30,00	10,00	1	0
MD14VAVU1009	SA "INTROSCOP"	1 522 097	10,00	944 402	62,046	35,00	35,00	33 054 070,00	35,00	1	0
MD14VEGA1008	SA "UNCONS"	20 679	50,00	300	1,451	5,00	5,00	1 500,00	5,00	6	0
MD14VESA1006	SA "UNIVERSUL"	71 839	10,00	19 993	27,830	10,00	130,00	818 170,00	40,92	80	0
MD14VICO1002	BC "UNIVERSALBANK" SA	65 808	1 660,00	2 592	3,939	1 660,00	1 660,00	4 302 720,00	1 660,00	1	0
MD14VITM1005	SA "ACVA-VULCANESTI"	373 831	5,00	183 473	49,079	5,50	5,50	1 009 101,50	5,50	1	0
MD14VITR1000	SA "ANGROCOMEST-VEST-EST"	65 026	50,00	952	1,464	50,00	50,00	47 600,00	50,00	1	0
MD14ZABR1004	SC "PARTENER INVEST" SA	279 938	100,00	30 000	10,717	100,00	100,00	3 000 000,00	100,00	3	0
MD14ZIMR1003	SA intreprinderea piscicola "VICTORIA"	127 852	10,00	115 626	90,437	10,00	20,00	2 187 700,00	18,92	2	0
MD14ZORI1001	SA "VINAR"	158 365	50,00	956	0,604	4,95	4,95	4 732,20	4,95	1	0
	SA "VISOTNIC - ALEXANDRENI"	21 845	10,00	5 742	26,285	10,00	10,00	57 420,00	10,00	1	0
	SA "ORHEI - VIT"	2 016 069	15,00	879	0,044	18,20	29,30	16 508,40	18,78	4	0
	SA "VIORICA-COSMETIC"	1 774 987	11,00	464	0,026	14,50	15,00	6 942,00	14,96	2	0
	SA "VINIA TRAIAN"	124 986	50,00	1 182	0,946	50,00	99,00	59 840,00	50,63	7	0
	SA "NORD-ZAHAR"	6 876 141	10,00	656 800	9,552	1,00	5,65	2 464 377,00	3,75	17	0
	INTREPRINDEREA REPUBLICANA DE TRANSPORTURI AUTO "ZIMBRU" SA	343 176	15,00	71 450	20,820	15,95	15,95	1 139 627,50	15,95	6	0
	SA "ZORILE"	2 196 405	18,00	335 449	15,273	63,38	63,38	21 260 757,62	63,38	2	0
	total non-listing:			28 668 751				248 168 191,43		2425	
	TOTAL:			28 775 888				267 894 184,33		2601	



INCLUSIV: / В ТОМ ЧИСЛЕ:

Secția de Bază / Основная секция

TRANZACȚII EFECTUATE PRIN MECANISMUL PIEȚEI INTERACTIVE
СДЕЛКИ С ИСПОЛЬЗОВАНИЕМ МЕХАНИЗМА ИНТЕРАКТИВНОГО РЫНКА

ISIN	Denumirea SA Наименование АО	Nr. de acțiuni în emisiune, un. Кол. акций в эмиссии, шт.	Valoarea nominală, lei Номинальная стоимость, лей	Nr. de acțiuni tranzacționate, un. Количество акций в сделках, шт.	% din volumul emisiunii % от эмиссии	Prețul, lei Цена, лей		Volumul tranzacționat, lei Объем сделок, лей	Numărul de tranzacții, un. Количество сделок, шт.	Nivelul de cotare Уровень лист.
						min. мин.	max. макс.			
1	2	3	4	5	6	7	8	9	10	11
LISTING										
MD14AGIB1008	BC "MOLDOVA-AGROINDBANK" SA	1 037 634	200,00	3 112	0,300	1 050,00	1 300,00	3 707 777,38	45	1
MD14BECM1002	BC "BANCA DE ECONOMII"	23 406 764	5,00	2 734	0,012	35,00	200,00	263 452,00	13	1
MD14BSOC1004	BC "BANCA SOCIALA" S.A.	1 000 067	100,00	2 603	0,260	160,00	350,00	682 816,00	18	1
MD14MBIS1000	BC "MOBIASBANCA-Groupe Societe Generale" SA	10 000 000	10,00	3 710	0,037	134,00	140,00	497 161,00	3	1
MD14MICB1008	BC "MOLDINDCONBANK" SA	1 109 094	100,00	8 831	0,796	254,00	395,00	2 589 774,20	43	1
MD14VEST1003	IM "EFES VITANTA MOLDOVA BREWERY" SA	1 447 922	25,00	28	0,002	89,99	89,99	2 519,72	2	1
MD14BARS1003	SA "BASARABIA-NORD"	823 735	20,00	5	0,001	25,00	25,00	125,00	1	2
MD14FLAU1001	SA "FLOAREA SOARELUI"	740 794	20,00	90	0,012	250,00	270,00	24 100,00	2	2
MD14VCTB1004	BC "VICTORIA BANK" S.A.	10 000 011	10,00	34 338	0,343	90,00	190,00	6 143 701,60	31	2
total listing:				55 451				13 911 426,90	158	
NON-LISTING										
MD14AFRI1009	SA "FERTILITATE-BAS"	177 206	10,00	20 827	11,753	1,00	3,00	40 113,00	78	0
MD14ALNI1007	SA "ALFA NISTRU"	127 622	10,00	796	0,624	10,00	10,00	7 960,00	2	0
MD14AMTR1009	SA "AUTOMOTOTRANS"	44 850	15,00	23	0,051	25,00	25,00	575,00	3	0
MD14AMVS1004	SA "AUTO-MOTO-VELO-START"	26 337	2,00	15	0,057	2,00	2,00	30,00	1	0
MD14ANIM1006	SA "AGRO-IMPEX"	6 187	50,00	9	0,145	5,00	5,00	45,00	1	0
MD14ANSPI001	SA "Baza de Transport Auto nr.26"	36 365	40,00	9 720	26,729	15,00	25,00	194 400,00	22	0
MD14APRO1001	SA "APROMAS"	845 932	10,00	43 758	5,173	10,60	10,60	463 834,80	1	0
MD14ASCH1004	SA "ASCHIM"	2 379 602	10,00	4 000	0,168	10,00	10,00	40 000,00	1	0
MD14ASIP1008	CI "INTERPARES PRIM" SA	49 890 800	1,00	1 258	0,003	0,58	1,15	1 149,40	5	0
MD14ATBB1000	SA "BAZA DE TRANSPORT AUTO NR.20 DIN NISPORENI"	257 504	10,00	15 519	6,027	10,00	10,00	155 190,00	49	0
MD14AUTS1008	SA "AUTOSERVIS"	48 441	10,00	6 857	14,155	3,00	3,00	20 571,00	17	0
MD14AVAD1005	SA "AVICOLA - VADUL - LUI - VODA"	9 303 295	1,00	181 000	1,946	0,50	0,50	90 500,00	44	0
MD14BELR1006	SA "BALTMETREUT"	92 510	10,00	2 836	3,066	5,00	10,00	20 645,00	12	0
MD14BFCE1001	SA "BANCA DE FINANTE SI COMERT"	1 315 442	100,00	1	0,000	340,00	340,00	340,00	1	0
MD14CAND1003	SA "DRUMURI - CANTEMIR"	136 900	10,00	41 139	30,050	6,00	6,00	246 834,00	1	0
MD14CARE1008	SA "CARIERA DE GRANIT SI PIETRIS DIN SOROCA"	653 225	9,00	15	0,002	27,00	27,00	405,00	2	0
MD14CARP1005	SA "FLOARE - CARPET"	6 086 209	10,00	19 031	0,313	5,00	6,00	101 141,70	83	0
MD14CECI1007	SA "CEREALE - CIM"	177 295	10,00	31 223	17,611	40,00	47,00	1 453 481,00	4	0
MD14CEMT1002	SA "LAFARGE CIMENT (MOLDOVA)"	14 833 509	30,00	1	0,000	35,00	35,00	35,00	1	0
MD14CEPU1006	SA "CEREALE-PRUT"	1 434 176	15,00	1 376	0,096	3,50	20,00	10 607,50	6	0
MD14CEVU1008	SA "CEREALE - VULCANESTI"	497 424	8,00	140	0,028	3,00	15,00	760,00	4	0
MD14CIMA1009	SA "ICAM"	3 188 520	5,00	5 394	0,169	5,00	5,00	26 970,00	4	0
MD14CLIA1000	SA "TARACLIAAGROS NAB"	42 485	10,00	325	0,765	15,00	15,00	4 875,00	3	0
MD14CMML1000	SA "COLOANA MOBILA MECANIZATA DE DRUMURI NR. 8 LIPCANI"	83 769	10,00	659	0,787	5,30	15,00	3 909,80	3	0
MD14CMOB1000	SA "CASA MOBILEI"	144 039	20,00	3	0,002	20,00	20,00	60,00	1	0
MD14CONO1004	SA "CONSMONT"	194 993	10,00	1 930	0,990	2,00	2,00	3 860,00	1	0
MD14COPA1008	SA "INTREPRINDEREA DE COLECTARE A VITELOR SI A PASARILOR"	40 344	10,00	24 061	59,640	1,55	7,00	91 794,55	2	0
MD14CRIF1009	IM "CRISTAL FLOR" SA	840 921	20,00	22 818	2,713	7,90	7,90	180 262,20	2	0
MD14DACI1000	SA "DACIA UNIVERSAL BULBOACA"	368 624	10,00	13 940	3,782	4,00	4,00	55 760,00	40	0
MD14DALI1009	SA "DALIA"	129 088	10,00	9 700	7,514	3,00	35,00	184 300,00	2	0
MD14DEUN1007	SA "FABRICA DE UNT DIN TARACLIA"	346 722	20,00	37 723	10,880	2,00	2,00	75 446,00	2	0
MD14DOMA1000	SA "DOMANDA"	105 412	7,00	225	0,213	3,00	3,00	675,00	1	0
MD14DRUC1005	SA "CODRU"	192 543	4,00	28 019	14,552	3,50	3,50	98 066,50	1	0
MD14ECOF1006	SA "ECOFOND"	20	1 000,00	20	100,000	1 000,00	1 000,00	20 000,00	2	0
MD14ELUX1005	SA "EUROMOBILA-LUX"	21 145	100,00	324	1,532	50,00	50,00	16 200,00	23	0
MD14EURB1005	BC "EUROCREDITBANK"	10 800 000	10,00	262	0,002	10,00	10,00	2 620,00	3	0
MD14FAAN1003	SA "FARMACIA ANENII NOI"	34 000	10,00	8 292	24,388	40,00	40,00	331 680,00	2	0
MD14FABR1008	SA "FABRICA DE BRINZETURI DIN LEOVA"	97 429	20,00	11 657	11,965	25,00	25,00	291 425,00	1	0
MD14FATE1003	SA "FABRICA DE MATERIALE DE CONSTRUCTII"	379 807	10,00	2 000	0,527	3,00	3,00	6 000,00	1	0
MD14FEEC1008	SA Fabrica Elemente de Constructii	168 852	10,00	66	0,039	30,20	30,20	1 993,20	4	0
MD14FETS1003	SA "FERTILITATEA - STRASENI"	193 321	10,00	32 801	16,967	1,10	1,10	36 081,10	1	0
MD14FITN1004	SA "FITING"	455 733	20,00	10	0,002	20,00	20,00	200,00	1	0
MD14FLON1004	SA "FLORENTI"	1 410 556	10,00	35 238	2,498	1,20	1,20	42 285,60	1	0
MD14FODA1009	SA "F.O.N.D.-ADMINISTRATOR FIDUCIAR"	976 086	1,00	38 889	3,984	1,10	1,10	42 777,90	6	0



1	2	3	4	5	6	7	8	9	10	11
MD14FRAN1004	SA Combinatul de panificatie "FRANZELUTA"	1 779 826	20,00	15 115	0,849	16,00	25,00	260 151,92	41	0
MD14FUDF1006	SA "FABRICA DE UNT DIN FLORESTI"	90 898	50,00	1 122	1,234	50,25	50,25	56 380,50	25	0
MD14FURN1000	SA "FURNIZORUL ABA"	451 793	35,00	5 000	1,107	0,50	0,50	2 500,00	1	0
MD14GAOA1001	SA "GAOACE"	82 108	1,00	1 060	1,291	2,00	2,00	2 120,00	1	0
MD14GERE1000	SA "FABRICA DE VINURI SANGEREI"	424 089	20,00	18 992	4,478	3,25	14,00	151 497,25	3	0
MD14GEST1002	SA "GEST-CAPITAL"	910 780	1,00	20	0,002	1,00	1,00	20,00	1	0
MD14GNDE1005	SA "FABRICA DE ZAHAR GHINDESTI"	1 022 652	20,00	50 000	4,889	1,00	1,00	50 000,00	3	0
MD14GOTI1002	SA "TIPOGRAFIA DIN RISCANI"	19 524	10,00	10	0,051	5,00	5,00	50,00	1	0
MD14HAZI1009	SA "HAZIRLIC"	34 820	5,00	7 888	22,654	7,00	7,00	55 216,00	1	0
MD14HIDR1006	SA "HIDROPOMPA"	1 107 326	10,00	15 134	1,367	10,00	10,00	151 340,00	10	0
MD14IAAG1009	SA "IARGARA AGROMONTAJ"	43 326	20,00	6 324	14,596	8,00	8,00	50 592,00	1	0
MD14IAHN1003	SA "IAHNI"	1 277 518	10,00	37 087	2,903	0,50	0,55	18 700,35	5	0
MD14ICDG1004	SA"INTREPRINDEREA DE COLECTARE SI DESFACERE GLODENI"	49 299	20,00	29 179	59,188	0,10	1,00	7 666,30	2	0
MD14IDRN1008	SA intreprinderea piscicola "GHIDRIN"	540 307	1,00	24 385	4,513	0,60	0,60	14 631,00	7	0
MD14IECT1008	Institutul "AGROINDPROIECT" SA	82 679	10,00	1 550	1,875	50,00	150,00	154 935,00	9	0
MD14INBT1008	SA"INCUBATOR"	17 768	30,00	5 868	33,026	1,25	1,25	7 335,00	1	0
MD14INCM1004	SA "INCOMAS"	576 066	15,00	1 723	0,299	2,51	2,51	4 324,73	1	0
MD14INTR1000	SA "INTERIOR"	83 653	10,00	1 235	1,476	20,00	20,00	24 700,00	2	0
MD14JLCI1001	SA "JLC"	692 149	56,00	129	0,019	30,00	30,00	3 870,00	2	0
MD14JLIN1008	SA"JLC-INVEST"	58 238 667	0,00	56 397	0,097	0,37	0,37	20 866,89	93	0
MD14LACT1007	SA "LACTIS"	638 000	10,00	6 145	0,963	9,00	9,00	55 305,00	7	0
MD14LARA1001	SA"Statiunea Tehnologica de Masini din Calarasi"	17 845	14,00	11 239	62,981	4,00	4,00	44 956,00	2	0
MD14LICA1000	S.A. "FERTILITATEA"	246 636	3,00	15 086	6,117	1,00	1,00	15 086,00	1	0
MD14LORI1007	SA "FABRICA DE CONSERVE DIN FLORESTI"	276 264	40,00	8 231	2,979	3,00	3,00	24 693,00	1	0
MD14MAGI1005	SA"MAGISTRALA"	1 925 958	5,00	211 540	10,984	2,02	2,02	427 310,80	113	0
MD14MARU1006	SA "MARCULESTI - COMBI"	1 788 480	10,00	170	0,010	9,99	9,99	1 698,30	2	0
MD14MHID1001	SA "MOLDOVAHIDROMAS"	51 234 875	1,00	13 301	0,026	0,30	1,04	4 027,30	2	0
MD14MOEL1006	SA "MOLDELECTROMONTAJ"	55 620	100,00	8	0,014	75,00	75,00	600,00	3	0
MD14MOLC1008	SA"MOLDAGROCONSTRUCTIA"	63 773	100,00	85	0,133	205,00	205,00	17 425,00	1	0
MD14MOLG1004	SA "MOLDOVAGAZ"	13 329 080	100,00	1 010	0,008	61,00	190,00	67 062,90	9	0
MD14MONO1002	SA "MONOLIT"	979 553	15,00	5	0,001	50,00	50,00	250,00	1	0
MD14MOTA1002	SA "MOROL - TRANS"	1 000 000	1,00	126 000	12,600	2,50	2,50	315 000,00	1	0
MD14MTAJ1009	SA"COLOANA DE CONSTRUCTIE-MONTAJ NR.17"	7 858	100,00	699	8,895	50,00	50,00	34 950,00	24	0
MD14MVOL1005	SA "MONOLIT - VOLCINET"	21 317	10,00	784	3,678	1,00	1,00	784,00	2	0
MD14NELI1003	SA "FABRICA DE CONFECTII "IONEL"	9 645 588	1,00	388	0,004	5,00	5,00	1 940,00	1	0
MD14NINT1004	SA "UNITATE"	154 931	10,00	127 555	82,330	1,29	12,00	613 571,52	4	0
MD14NOBI1003	IM CA "NOBIL ASIGURARI GENERALE" SA	70 000	100,00	2 500	3,571	16,00	16,00	40 000,00	2	0
MD14NOCA1000	SA "BETACON"	611 364	10,00	292 689	47,875	0,90	1,00	269 451,00	32	0
MD14OBIS1008	SA "MOBISTIL"	84 221	10,00	4 230	5,023	0,10	0,10	423,00	2	0
MD14OLAN1009	SA "VOLAN"	53 262	30,00	5 500	10,326	20,00	20,00	110 000,00	67	0
MD14OSAM1003	SA "CONSAM"	6 817 464	1,00	7 542	0,111	0,80	0,80	6 033,60	1	0
MD14OTIS1008	Compania Internationala de Asigurari "ASITO" SA	4 651 534	10,00	7 370	0,158	15,00	28,00	113 187,80	7	0
MD14PESI1004	SA "PESTE"	1 182 197	1,00	32 303	2,732	0,50	0,50	16 151,50	1	0
MD14PIEE1000	SA Interprinderea Mixte "PIELE"	1 347 968	8,00	1 988	0,147	11,20	11,20	22 265,60	1	0
MD14PLAF1008	SA "PLAI-FRUCT"	263 435	6,00	43 980	16,695	15,00	15,00	659 700,00	2	0
MD14PLOV1002	SA "PLOVDIV"	1 486 876	1,00	265	0,018	5,00	5,00	1 325,00	1	0
MD14PLUM1005	SA "PLUMBUM"	44 664	1,00	1 783	3,992	1,00	1,00	1 783,00	3	0
MD14POLI1009	SA "POLIGRAFIST"	80 000	10,00	50	0,063	5,00	5,00	250,00	2	0
MD14RADI1003	SA "RADIATOR"	45 723	47,00	4 385	9,590	5,00	5,00	21 925,00	10	0
MD14REAN1005	SA "MUGUREAN"	10 000	10,00	42	0,420	275,00	275,00	11 550,00	7	0
MD14RECH1001	SA "RECHIN"	85 097	10,00	4 907	5,766	5,00	5,00	24 535,00	24	0
MD14RICA1004	SA "FABRICA DE CONSERVE DIN GLODENI"	2 052 132	10,00	24 671	1,202	0,50	1,30	22 756,00	4	0
MD14RITE1001	SA "LACTATE-TIRSITEI"	99 630	10,00	13 817	13,868	1,30	1,30	17 962,10	227	0
MD14ROZAI009	IM "SUDZUCKER-MOLDOVA"	10 916 660	10,00	1 000	0,009	30,00	30,00	30 000,00	1	0
MD14RUMC1004	SA "DRUMURI - CAUSENI"	299 090	10,00	1 100	0,368	5,00	5,00	5 500,00	2	0
MD14SCOM1001	SA "UNIVERSCOM"	475 544	10,00	8 198	1,724	40,00	40,00	327 920,00	8	0
MD14SECA1007	SA"MICARNES"	27 320	50,00	11 561	42,317	25,00	25,00	289 025,00	419	0
MD14SERV1005	SA "FABRICA DE CONSERVE DIN COSNITA"	2 208 700	11,00	100 000	4,528	6,21	6,21	621 000,00	1	0
MD14SLIR1003	SA "SLI"	253 010	8,00	1 065	0,421	15,00	15,00	15 975,00	5	0
MD14SPEU1008	SA "SPERANTA - UNIC"	248 936	5,00	678	0,272	10,00	10,00	6 780,00	1	0
MD14STIC1002	SA "STINCA MARE"	67 224	25,00	4 600	6,843	15,00	15,00	69 000,00	1	0
MD14SUCS1007	SA "SUCCES"	735 000	10,00	88 929	12,099	0,60	7,00	592 387,20	8	0
MD14TCTC1007	SA "TUTUN-CTC"	5 591 020	20,00	1 093	0,020	20,00	20,00	21 860,00	2	0
MD14TERMI005	SA "TERMOFRANSAUTO"	283 490	20,00	29 800	10,512	0,90	20,35	540 300,00	3	0
MD14TEXT1000	SA "BAZA COMERCIALA ANGRO "TEXTILE"	434 763	10,00	13 000	2,990	9,00	9,00	117 000,00	1	0
MD14TIRP1008	SA IM "TIREX PETROL"	18 579 712	6,00	5 730	0,031	10,50	10,50	60 165,00	2	0
MD14TIVO1003	SA "TIPOGRAFIA STEFAN - VODA"	30 000	10,00	7 541	25,137	5,00	7,00	52 683,00	5	0
MD14TMPL1008	SA "TIMPLARUL"	559 456	20,00	3	0,001	10,00	10,00	30,00	1	0
MD14VEGA1008	SA "ANGROCOMERT-VEST-EST"	65 026	50,00	952	1,464	50,00	50,00	47 600,00	1	0
MD14VINA1005	SA "VINAR"	158 365	50,00	956	0,604	4,95	4,95	4 732,20	1	0
MD14VISO1004	SA "VISOTNIC - ALEXANDRENTI"	21 845	10,00	5 742	26,285	10,00	10,00	57 420,00	1	0
MD14VITE1005	SA"ORHEI - VIT"	2 016 069	15,00	879	0,044	18,20	29,30	16 508,40	4	0
MD14VITM1005	SA "VIORICA-COSMETIC"	1 774 987	11,00	464	0,026	14,50	15,00	6 942,00	2	0
MD14VITR1000	SA "VINIA TRAIAN"	124 986	50,00	1 182	0,946	50,00	99,00	59 840,00	7	0
MD14ZABR1004	SA "NORD-ZAHAR"	6 876 141	10,00	656 800	9,552	1,00	5,65	2 464 377,00	17	0
total non-listing:					2 843 659			13 773 759,41	1715	
TOTAL:					2 899 110			27 685 186,31	1873	



Secția Tranzacțiilor Directe / Секция Прямых сделок

PACHET UNIC (LICITAȚIE CU STRIGARE) ЕДИНЬИЙ ПАКЕТ (ГОЛОСОВЫЕ АУКЦИОНЫ)

ISIN	Denumirea SA Наименование АО	Nr. de acțiuni în emisiune, un. Кол. акций в эмиссии, шт.	Valoarea nomi- nală, lei Номи- нальная стоимость, лей	Nr. de acțiuni tranzac- ționate, un. Количество акций в сделках, шт.	% din volumul emisiu- nii, % от эмиссии	Prețul, lei Цена, лей		Volumul tranzac- ționat, lei Объем сделок, лей	Numărul de tranzacții, un. Коли- чество сделок, шт.	Nive- lul de cotare Уро- вень лист.
						min. мин.	max. макс.			
1	2	3	4	5	6	7	8	9	10	11
LISTING										
MD14AGIB1008	BC "MOLDOVA-AGROINDBANK" SA	1 037 634	200,00	1 013	0,098	1 050,00	1 100,00	1 094 300,00	2	1
MD14BECM1002	BC "BANCA DE ECONOMII"	23 406 764	5,00	11 967	0,051	35,00	150,00	875 595,00	3	1
MD14BSOC1004	BC "BANCA SOCIALA" S.A.	1 000 067	100,00	2 840	0,284	321,00	355,00	965 773,00	6	1
MD14MICB1008	BC "MOLDINDCONBANK" SA	1 109 094	100,00	396	0,036	280,00	300,00	112 760,00	2	1
MD14BARS1003	SA "BASARABIA-NORD"	823 735	20,00	10 474	1,272	25,00	25,00	261 850,00	1	2
MD14FLAU1001	SA "FLOAREA SOARELUI"	740 794	20,00	21 620	2,918	50,00	50,00	1 081 000,00	1	2
MD14VCTB1004	BC "VICTORIABANK" S.A.	10 000 011	10,00	10	0,000	200,00	200,00	2 000,00	1	2
total listing:				48 320				4 393 278,00	16	
NON-LISTING										
MD14ALCM1004	SA "ALCMENA"	7 024	10,00	1 911	27,207	10,00	40,00	53 220,00	2	0
MD14AMTR1009	SA "AUTOMOTOTRANS"	44 850	15,00	161	0,359	12,50	12,50	2 012,50	4	0
MD14ANED1001	SA "DRUM-DRENAJ"	111 983	3,00	31 967	28,546	2,00	5,00	80 064,00	20	0
MD14ARTU1009	SA "RAUT"	7 046 577	7,00	110 500	1,568	7,00	7,00	773 500,00	1	0
MD14ARTZ1004	SA "ARTIZANA"	61 521	30,00	67	0,109	10,00	10,00	670,00	1	0
MD14ARUL1007	SA "ZIDARUL ISCUSIT"	104 788	10,00	9 470	9,037	2,50	2,50	23 675,00	5	0
MD14ASIC1003	SA "ASICON"	95 610	10,00	704	0,736	2,50	2,50	1 760,00	3	0
MD14ATEH1001	SA "ATC - AGROTEHCOMERT"	29 638	100,00	1 545	5,213	216,32	216,32	334 214,40	1	0
MD14AVAD1005	SA "AVICOLA-VADUL-LUI-VODA"	9 303 295	1,00	142 575	1,533	0,50	0,50	71 287,50	1	0
MD14AVID1007	SA "AVICOLA - CODRU"	131 803	27,00	1 825	1,385	27,00	27,00	49 275,00	1	0
MD14BACA1000	SA "ANGROBACANIE"	444 520	15,00	4 557	1,025	12,00	12,00	54 684,00	1	0
MD14BARM1009	SA "BETON ARMAT"	760 819	10,00	31 189	4,099	1,05	1,05	32 748,45	1	0
MD14BINO1003	SA "BALINDMONTAJ"	69 835	10,00	4 745	6,795	12,00	17,01	60 066,92	26	0
MD14BTAC1009	SA "BAZA DE TRANSPORT AUTO NR.31 CHISINAU"	276 777	10,00	65 000	23,485	2,76	2,76	179 400,00	11	0
MD14BTAE1007	SA "Baza de Transport Auto nr.12 din Edinet"	122 599	10,00	360	0,294	10,00	10,00	3 600,00	3	0
MD14BUCU1002	SA "BUCURIA"	1 646 396	10,00	13 809	0,839	10,00	10,00	138 090,00	4	0
MD14BUDI1007	SA "BUNA DISPOZITIE"	103 293	4,00	37 668	36,467	6,00	10,30	364 780,40	3	0
MD14CARE1008	SA "CARIERA DE GRANIT SI PIETRIS DIN SOROCA"	653 225	9,00	24 724	3,785	18,05	18,50	447 775,70	2	0
MD14CARP1005	SA "FLOARE - CARPET"	6 086 209	10,00	53 306	0,876	5,00	5,00	266 530,00	3	0
MD14CAUT1006	SA "COMBINATUL AUTO 7"	161 559	15,00	296	0,183	15,00	15,00	4 440,00	1	0
MD14CECI1007	SA "CEREALE - CIM"	177 295	10,00	26 000	14,665	13,00	13,00	338 000,00	1	0
MD14CENT1001	SA "CENTRUL II"	203 749	1,00	5 461	2,680	1,00	1,00	5 461,00	3	0
MD14CEPU1006	SA "CEREALE-PRUT"	1 434 176	15,00	23 000	1,604	19,95	19,95	458 850,00	1	0
MD14CEVU1008	SA "CEREALE - VULCANESTI"	497 424	8,00	245 132	49,280	10,00	20,00	2 700 180,00	5	0
MD14CITX1005	SA "CITRO-IMPEX"	119 060	1,00	12 972	10,895	3,00	3,00	38 916,00	10	0
MD14CLIA1000	SA "TARACLIAAGROSINAB"	42 485	10,00	944	2,222	5,00	7,70	6 577,80	5	0
MD14CONB1009	SA "CONSTRUCTORUL"	658 501	30,00	4 670	0,709	12,00	12,00	56 040,00	1	0
MD14COPB1007	SA "COMB. DE PIINE DIN BALTI"	2 508 043	9,00	935 278	37,291	18,00	18,00	16 835 004,00	1	0
MD14COTR1005	SA "AUTOSERVICE SI COMERT"	91 967	15,00	1 060	1,153	12,51	12,51	13 260,60	1	0
MD14CSMB1006	SA "COLOANA SPECIALIZATA MECANIZATA MOBILA-67"	157 727	13,00	20 947	13,281	1,00	1,00	20 947,00	3	0
MD14DANA1005	SA "DANA"	165 179	25,00	2 238	1,355	10,00	10,00	22 380,00	3	0
MD14DAVI1007	SA "DAAC-VICTORIA"	1 936 659	1,00	110 279	5,694	2,00	2,10	223 478,00	2	0
MD14DIME1004	SA "DIMECON-11"	538 543	7,00	174 586	32,418	6,00	8,15	1 206 131,00	11	0
MD14DURL1004	SA "UZINA EXPERIMENTALA MECANICA 32"	31 275	10,00	199	0,636	10,00	10,00	1 990,00	1	0
MD14ECNT1001	SA "ECHIPAMENT"	13 712	10,00	12	0,088	10,00	10,00	120,00	1	0
MD14EDIL1005	SA "EDILITATE"	519 089	10,00	954	0,184	10,00	10,00	9 540,00	2	0
MD14EGAP1006	SA "MEGA PRIM"	9 842 035	4,00	21 738	0,221	2,00	2,00	43 476,00	1	0
MD14ELIA1008	SA "ELEVATORUL IARGARA"	781 881	5,00	600	0,077	3,60	3,60	2 160,00	1	0
MD14FAAN1003	SA "FARMACIA ANENII NOI"	34 000	10,00	8 573	25,215	5,00	9,00	76 639,00	6	0
MD14FASE1004	SA "FABRICA DE CONSERVE DIN CALARASI"	310 610	50,00	17 746	5,713	2,99	2,99	53 060,54	1	0
MD14FATE1003	SA "FABRICA DE MATERIALE DE CONSTRUCTII"	379 807	10,00	18 000	4,739	3,00	3,00	54 000,00	1	0
MD14FBAS1007	SA "FARMACIA NR.57 BASARABEASCA"	414 878	1,00	24 770	5,970	1,00	1,00	24 770,00	6	0
MD14FEEC1008	SA Fabrica Elemente de Constructii	168 852	10,00	1 495	0,885	30,20	30,20	45 149,00	15	0
MD14FLON1004	SA "FLORENI"	1 410 556	10,00	25 000	1,772	1,00	1,00	25 000,00	1	0
MD14FMCR1003	SA "FMC - RISCANI"	47 419	34,00	2 766	5,833	12,00	31,00	58 291,00	2	0
MD14FUDF1006	SA "FABRICA DE UNT DIN FLORESTI"	90 898	50,00	1 004	1,105	50,25	50,25	50 451,00	1	0
MD14FULR1002	SA "FULGER S.T."	1 629 140	2,00	327 175	20,083	1,00	1,00	327 175,00	1	0
MD14GEMN1004	SA "GEMENI"	578 075	2,00	121	0,021	206,47	206,47	24 982,87	3	0
MD14GEST1002	SA "GEST-CAPITAL"	910 780	1,00	672 160	73,800	1,00	1,00	672 160,00	6	0
MD14GRAN1003	SA "CALCAR - GRANIT"	40 392	21,00	2 487	6,157	10,00	10,00	24 870,00	4	0
MD14GRIS1000	Intreprinderea Mixta Moldo-Germana Baza Comerciala "Grisan-Hamb" SA	606 299	3,00	26 370	4,349	3,00	6,01	99 900,38	12	0
MD14HIDR1006	SA "HIDROPOMPA"	1 107 326	10,00	2 500	0,226	10,00	10,00	25 000,00	1	0



1	2	3	4	5	6	7	8	9	10	11
MD14HOLD1004	SA "TELECOM-HOLDING"	101 337	10,00	12 700	12,532	10,00	10,00	127 000,00	1	0
MD14HSAN1001	SA holdingul "MONTTEHSAN"	201 072	30,00	88	0,044	30,00	30,00	2 640,00	2	0
MD14IAG1009	SA "IARGARA AGROMONTAJ"	43 326	20,00	6 324	14,596	0,30	0,30	1 897,20	1	0
MD14IAHN1003	SA "IAHNI"	1 277 518	10,00	24 991	1,956	0,77	3,00	34 853,07	2	0
MD14IBAS1004	SA "BASARAB - VIN"	660 190	1,00	129 080	19,552	0,05	0,05	6 454,00	1	0
MD14ICEV1004	SA "CONTINENT-SERVICE"	447 466	2,00	22 825	5,101	0,80	0,80	18 260,00	12	0
MD14IDEA1008	SA "IDEEA ASIGURARI"	90 000	100,00	3 300	3,667	50,00	50,00	165 000,00	2	0
MD14IECT1008	Institutul "AGROINDPROIECT" SA	82 679	10,00	6 024	7,286	90,00	185,00	1 083 845,00	4	0
MD14IIOO1005	SA "CRIO"	406 280	1,00	2 700	0,665	1,00	1,00	2 700,00	1	0
MD14INCR1009	SA "INCONARM"	200 428	40,00	49	0,024	40,00	40,00	1 960,00	1	0
MD14INPE1009	SA "HIDROINPEX"	572 070	20,00	114 140	19,952	25,00	25,00	2 853 500,00	6	0
MD14INTR1000	SA "INTERIOR"	83 653	10,00	3 275	3,915	20,00	20,20	65 940,00	2	0
MD14KDKA1006	SA "K.D.K."	46 243	20,00	174	0,376	22,00	22,00	3 828,00	1	0
MD14LIDE1005	SA "EDILITAR"	122 938	10,00	790	0,643	2,00	2,00	1 580,00	5	0
MD14LORI1007	SA "FABR. DE CONSERVE DIN FLORESTI"	276 264	40,00	27 910	10,103	8,23	8,23	229 699,30	1	0
MD14META1004	SA "METALIC"	92 102	40,00	18 000	19,544	6,08	6,08	109 440,00	1	0
MD14MHID1001	SA "MOLDOVAHIDROMAS"	51 234 875	1,00	21 200	0,041	0,30	0,30	6 360,00	1	0
MD14MINT1005	SA Firma pentru Producerea Achizitionarea si Realizarea Semintelor de Culturi Legumicole "SEMINTE"	28 197	5,00	5 489	19,467	5,00	5,00	27 445,00	3	0
MD14MOAR1004	SA "MOARA"	153 282	10,00	27 230	17,765	3,50	4,00	104 597,00	3	0
MD14MOEL1006	SA "MOLDELECTROMONTAJ"	55 620	100,00	772	1,388	75,00	75,00	57 900,00	17	0
MD14MOLG1004	SA "MOLDOVAGAZ"	13 329 080	100,00	164	0,001	100,00	100,00	16 400,00	2	0
MD14MOND1005	SA "MOLDELINA"	269 199	10,00	43 193	16,045	10,00	10,00	431 930,00	1	0
MD14MONO1002	SA "MONOLIT"	979 553	15,00	10 000	1,021	2,00	2,00	20 000,00	1	0
MD14MURC1004	SA "DRUM-11"	104 345	10,00	474	0,454	3,00	3,50	1 523,50	2	0
MD14MURD1003	SA CONSTRUCTIA DRUMURILOR "DRUM-3"	216 118	10,00	8 571	3,966	2,50	2,50	21 427,50	10	0
MD14NLAC1003	SA"COMB. DE INDUSTRIA LIZARE A LAPTELUI din CUPCINI "INLAC"	4 524 420	5,00	20 527	0,454	2,00	2,00	41 054,00	1	0
MD14NTEH1006	SA UZINA EXPERIMENTALA DE UTILAJ TEHNOLOGIC "INTEH"	602 045	10,00	19 000	3,156	3,00	3,00	57 000,00	3	0
MD14NUNU1005	SA "NUFARUL"	279 939	10,00	11 520	4,115	12,00	12,00	138 240,00	1	0
MD14OSTE1002	SA "INTREPR. PISCICOLA "COSTESTI"	82 165	10,00	2 288	2,785	10,00	10,00	22 880,00	2	0
MD14OTIS1008	Compania Internationala de Asigurari "ASITO" SA	4 651 534	10,00	4 000	0,086	22,25	22,25	89 000,00	1	0
MD14PATT1004	SA "PARCUL DE AUTOBUSE SI TAXIMETRE nr.9 din Briceni"	101 914	10,00	5 394	5,293	0,50	1,62	6 535,24	3	0
MD14PLAF1008	SA "PLAI-FRUCT"	263 435	6,00	29 587	11,231	1,00	2,00	42 461,00	3	0
MD14PLOV1002	SA "PLOVDIV"	1 486 876	1,00	575	0,039	2,00	2,00	1 150,00	1	0
MD14PROS1001	SA "SOCIETATEA DE CERCETARI STIINTIFICE SI PROSPECTIUNI IN CONSTRUCTII"	13 494	10,00	69	0,511	11,00	11,00	759,00	1	0
MD14PRUU1009	SA "PRUT 80"	1 006 184	10,00	37 135	3,691	6,50	6,50	241 377,50	1	0
MD14RADA1001	SA "RADA"	918 489	10,00	162 108	17,649	6,95	8,50	1 261 297,50	10	0
MD14RICA1004	SA "FABRICA DE CONSERVE DIN GLODENI"	2 052 132	10,00	400 000	19,492	1,20	1,20	480 000,00	1	0
MD14RIZO1001	SA "ORIZONT"	55 979	140,00	1 000	1,786	145,00	145,00	145 000,00	1	0
MD14SCON1000	SA "TRANSCON - M"	1 589 200	10,00	22 138	1,393	4,00	4,00	88 552,00	7	0
MD14SING1004	SA "CONSTRUCTIA-MODERN"	1 729 880	1,00	78 849	4,558	0,50	0,50	39 424,50	27	0
MD14SLIR1003	SA "SLI"	253 010	8,00	37 956	15,002	35,00	35,00	1 328 460,00	10	0
MD14SOGU1007	SA "PROMSTROI - GRUP"	917 129	10,00	57 318	6,250	5,00	5,00	286 590,00	64	0
MD14SUCS1007	SA "SUCCES"	735 000	10,00	40 649	5,530	0,50	0,50	20 324,50	1	0
MD14TERM1005	SA "TERMOTRANSAUTO"	283 490	20,00	188 483	66,487	1,00	1,00	188 483,00	3	0
MD14TEXT1000	SA "BAZA COMERCIALA ANGRO "TEXTILE"	434 763	10,00	10 000	2,300	9,00	9,00	90 000,00	1	0
MD14TILI1003	SA "VAST - PROTECT"	2 400 392	1,00	2 268	0,094	0,50	0,50	1 134,00	3	0
MD14TIST1003	SA "TIPOGRAFIA - STRASENI"	17 734	10,00	226	1,274	3,00	3,00	678,00	1	0
MD14UNCO1006	SA "UNCONS"	20 679	50,00	300	1,451	5,00	5,00	1 500,00	6	0
MD14UNIV1001	SA "UNIVERSUL"	71 839	10,00	8 879	12,360	10,00	130,00	707 030,00	40	0
MD14UNNV1004	BC "UNIVERSALBANK" SA	65 808	1 660,00	2 592	3,939	1 660,00	1 660,00	4 302 720,00	1	0
MD14VESI1006	SC "PARTENER INVEST" SA	279 938	100,00	30 000	10,717	100,00	100,00	3 000 000,00	3	0
MD14VICO1002	SA intreprinderea piscicola "VICTORIA"	127 852	10,00	12 482	9,763	10,00	10,00	124 820,00	1	0
MD14ZIMR1003	INTREPRINDEREA REPUBLICANA DE TRANSPORTURIAUTO "ZIMBRU" SA	343 176	15,00	71 450	20,820	15,95	15,95	1 139 627,50	6	0
	total non-listing:			4 998 872				45 728 031,37	493	
	TOTAL:			5 047 192				50 121 309,37	509	

**TRANZACȚII CU ACȚIUNI DIN PORTOFOLIILE FONDURILOR
DE INVESTIȚII ÎN PROCES DE LICHIDARE (LICITAȚIA CU STRIGARE)**

ПРОДАЖА ПОРТФЕЛЬНЫХ АКЦИЙ ИНВЕСТИЦИОННЫХ ФОНДОВ В ПРОЦЕССЕ ЛИКВИДАЦИИ (ГОЛОСОВОЙ АУКЦИОН)

ISIN	Denumirea SA Наименование АО	Nr. de acțiuni în emisiune, un. Кол. акций в эмиссии, шт.	Valoarea nominală, lei Номинальная стоимость, лей	Nr. de acțiuni tranzacționate, un. Количество акций в сделках, шт.	% din volumul emisiunii, % от эмиссии	Prețul, lei Цена, лей		Volumul tranzacționat, lei Объем сделок, лей	Numărul de tranzacții, un. Количество сделок, шт.	Nivelul de cotare Уровень лист.
						min. мин.	max. макс.			
MD14FAOLI009	SA "FABRICA DE CONSERVE OLANESTI"	1 533 770	10,00	122 514	7,988	0,75	1,31	139 031,90	2	0
	TOTAL:			122 514				139 031,90	2	



OFERTA PUBLICĂ PE PIAȚA SECUNDARĂ
ПУБЛИЧНЫЕ ПРЕДЛОЖЕНИЯ НА ВТОРИЧНОМ РЫНКЕ

ISIN	Denumirea SA Наименование АО	Nr. de acțiuni în emisiune, un. Кол. акций в эмиссии, шт.	Valoarea nominală, lei Номинальная стоимость, лей	Nr. de acțiuni tranzacționate, un. Количество акций в сделках, шт.	% din volumul emisiunii, % от эмиссии	Prețul, lei Цена, лей		Volumul tranzacționat, lei Объем сделок, лей	Numărul de tranzacții, un. Количество сделок, шт.	Nivelul de cotare Уровень лист.
						min. мин.	max. макс.			
NON-LISTING										
MD14AMTR1009	SA "AUTOMOTOTRANS"	44 850	15,00	23 035	51,360	12,50	12,50	287 937,50	13	0
MD14AVTE1003	SA "AVIATEHNOLOGIE"	5 006 084	1,00	4 921 237	98,305	12,18	16,34	67 669 189,54	2	0
MD14BACA1000	SA "ANGROBACANIE"	444 520	15,00	92 816	20,880	8,00	8,00	742 528,00	10	0
MD14CTEL1003	SA "CONSTRUCTORUL din Telenesti"	93 422	10,00	63 449	67,917	3,00	3,00	190 347,00	3	0
MD14DAVI1007	SA "DAAC-VICTORIA"	1 936 659	1,00	937 679	48,417	2,10	2,10	1 969 125,90	1	0
MD14FEIA1006	SA "FERTILITATEA - IALOVENI"	41 322	14,00	342	0,828	4,00	4,00	1 368,00	6	0
MD14FLON1004	SA "FLORENI"	1 410 556	10,00	1 145 895	81,237	1,20	1,20	1 375 074,00	1	0
MD14GEMN1004	SA "GEMENI"	578 075	2,00	252	0,044	206,47	206,47	52 030,44	1	0
MD14GRIS1000	Intreprinderea Mixta Moldo-Germana Baza Comerciala "Grisan-Hamb" SA	606 299	3,00	466 890	77,007	3,70	3,70	1 727 493,00	3	0
MD14ICEV1004	SA "CONTINENT-SERVICE"	447 466	2,00	178 478	39,886	0,80	0,80	142 782,40	3	0
MD14IDEA1008	SA "IDEEA ASIGURARI"	90 000	100,00	26 864	29,849	20,00	20,00	537 280,00	1	0
MD14IMPI1006	SA "IMPERIAL VIN"	403 425	10,00	22 000	5,453	8,00	8,00	176 000,00	1	0
MD14LIAC1000	Agrofirma "Cimislia" SA	50 582	1 000,00	3 184	6,295	100,00	100,00	318 400,00	1	0
MD14LICA1000	S.A. "FERTILITATEA"	246 636	3,00	163 690	66,369	1,00	1,00	163 690,00	1	0
MD14MAC1009	SA "FARMACIA NR. 280"	105 135	1,00	4 169	3,965	5,00	5,00	20 845,00	3	0
MD14MECS1003	SA "MECSERVICE"	1 151 966	1,00	20 155	1,750	1,81	1,81	36 480,55	1	0
MD14MOAR1004	SA "MOARA"	153 282	10,00	17 951	11,711	4,00	4,00	71 804,00	16	0
MD14MURC1004	SA "DRUM-II"	104 345	10,00	3 834	3,674	3,00	3,00	11 502,00	14	0
MD14NOBI1003	IM CA "NOBIL ASIGURARI GENERALE" SA	70 000	100,00	35 700	51,000	20,00	20,00	714 000,00	1	0
MD14NOCA1000	SA "BETACON"	611 364	10,00	36 260	5,931	0,95	0,95	34 447,00	5	0
MD14NTAJ1008	SA "CENTRINDMONTAJ"	89 707	10,00	28 523	31,796	10,00	10,00	285 230,00	1	0
MD14PATI1004	SA "PARCUL DE AUTOBUSE SI TAXIMETRE nr.9 din Briceni"	101 914	10,00	17 371	17,045	1,30	1,30	22 582,30	5	0
MD14PIET1003	SA "PIETRIS"	416 733	12,00	34 000	8,159	5,10	5,10	173 400,00	2	0
MD14REAN1005	SA "MUGUREAN"	10 000	10,00	293	2,930	275,00	275,00	80 575,00	1	0
MD14REOT1003	SA "REZONANTA"	351 339	10,00	2 100	0,598	1,30	1,30	2 730,00	1	0
MD14RIZO1001	SA "ORIZONT"	55 979	140,00	5 109	9,127	145,00	145,00	740 805,00	1	0
MD14SOGU1007	SA "PROMSTROI - GRUP"	917 129	10,00	2 801	0,305	5,00	5,00	14 005,00	10	0
MD14TERF1004	SA "FERTILITATEA" DIN STRASENI	193 321	10,00	7 505	3,882	1,15	1,15	8 630,75	1	0
MD14TROS1007	SA "INTROSCOP"	1 522 097	10,00	944 402	62,046	35,00	35,00	33 054 070,00	1	0
MD14UNIV1001	SA "UNIVERSUL"	71 839	10,00	11 114	15,471	10,00	10,00	111 140,00	40	0
MD14ZORI1001	SA "ZORILE"	2 196 405	18,00	335 449	15,273	63,38	63,38	21 260 757,62	2	0
TOTAL:				9 552 547				131 996 250,00	152	

VÎNZAREA ACȚIUNILOR PROPRIETATE PUBLICĂ (UNITATE TERITORIAL-ADMINISTRATIV)
ПРОДАЖА АКЦИЙ ПУБЛИЧНОЙ СОБСТВЕННОСТИ (АДМИНИСТРАТИВНО-ТЕРРИТОРИАЛЬНЫЕ ЕДИНИЦЫ)

ISIN	Denumirea SA Наименование АО	Nr. de acțiuni în emisiune, un. Кол. акций в эмиссии, шт.	Valoarea nominală, lei Номинальная стоимость, лей	Nr. de acțiuni tranzacționate, un. Количество акций в сделках, шт.	% din volumul emisiunii, % от эмиссии	Prețul, lei Цена, лей		Volumul tranzacționat, lei Объем сделок, лей	Numărul de tranzacții, un. Количество сделок, шт.	Nivelul de cotare Уровень лист.
						min. мин.	max. макс.			
LISTING										
MD14AGIB1008	BC "MOLDOVA-AGROINDBANK" SA	1 037 634	200,00	88	0,008	251,00	251,00	110 088,00	1	1
total listing:				88				110 088,00	1	
NON-LISTING										
MD14CETH1009	SA "CENTRUL TEHNIC- CEADIR LUNGA"	133 058	20,00	49 235	37,003	16,00	16,00	787 760,00	1	0
MD14CTEL1003	SA "CONSTRUCTORUL din Telenesti"	93 422	10,00	5 131	5,492	3,00	3,00	15 393,00	2	0
MD14FERV1000	SA "FERTILITATEA - VULCANESTI"	193 139	6,00	84 446	43,723	2,00	2,00	168 892,00	1	0
MD14FTCL1002	SA "FABRICA DE FERMENTARE A TUTUNULUI DIN CIADIR-LUNGA"	329 826	50,00	315 913	95,782	3,20	3,20	1 010 921,60	1	0
MD14GEZE1000	SA "Ghezeghen"	5 063	9,00	3 053	60,300	40,00	40,00	122 120,00	1	0
MD14IAHN1003	SA "IAHNI"	1 277 518	10,00	409 903	32,086	1,60	1,60	655 844,80	1	0
MD14LIAC1000	Agrofirma "Cimislia" SA	50 582	1 000,00	777	1,536	100,00	100,00	77 700,00	2	0
MD14LIDE1005	SA "EDILITAR"	122 938	10,00	11 982	9,746	2,00	2,00	23 964,00	3	0
MD14SATC1000	SA "CONSAT"	140 895	10,00	5 172	3,671	2,00	2,00	10 344,00	1	0
MD14SECA1007	SA "MICARNES"	27 320	50,00	9 141	33,459	25,00	25,00	228 525,00	9	0
MD14VAVU1009	SA "ACVA-VULCANESTI"	373 831	5,00	183 473	49,079	5,50	5,50	1 009 101,50	1	0
total non-listing:				1 078 226				4 110 565,90	23	
TOTAL:				1 078 314				4 220 653,90	24	



VÎNZAREA ACȚIUNILOR PROPRIETATE PUBLICĂ (LICITAȚIE CU STRIGARE)
ПРОДАЖА АКЦИЙ ПУБЛИЧНОЙ СОБСТВЕННОСТИ (ГОЛОСОВЫЕ АУКЦИОНЫ)

ISIN	Denumirea SA Наименование АО	Nr. de acțiuni în emisiune, un. Кол. акций в эмиссии, шт.	Valoarea nomi- nală, lei Номи- нальная стоимость, лей	Nr. de acțiuni tranzac- ționate, un. Количество акций в сделках, шт.	% din volumul emisiu- ni, % от эмиссии	Prețul, lei Цена, лей		Volumul tranzac- ționat, lei Объем сделок, лей	Numărul de tranzacții, un. Коли- чество сделок, шт.	Nivelul de cotare Уро- вень лист.
						min. мин.	max. макс.			
LISTING										
MD14MICB1008	BC "MOLDINDCONBANK" SA	1 109 094	100,00	3 278	0,296	400,00	400,00	1 311 200,00	1	1
	total listing:			3 278				1 311 200,00	1	
NON-LISTING										
MD14AZEL1007	SA "APROVIZELECTRO"	1 157 738	10,00	1 157 738	100,000	6,30	6,30	7 293 749,40	1	0
MD14BRAR1004	SA "LIBRARUL"	295 488	1,00	214 096	72,455	4,06	4,06	869 229,76	1	0
MD14BRNO1002	SA "AVICOLA DIN BRINZENII - NOI"	380 919	10,00	87 611	23,000	2,31	2,31	202 381,41	1	0
MD14CAAN1006	SA compania de inchiriere a activelor neutilizate "CAAN"	3 051 083	8,00	2 242 818	73,509	4,14	4,14	9 285 266,52	1	0
MD14COC1005	SA "VINAL-COCI"	150 430	10,00	5 986	3,979	5,00	5,00	29 930,00	1	0
MD14COML1008	SA "INCOMLAC"	644 045	50,00	426	0,066	25,00	25,00	10 650,00	1	0
MD14FANU1009	SA "Fabrica de Fermentare a Tutunului din Floresti"	2 132 078	10,00	1 991 361	93,400	0,95	0,95	1 891 792,95	1	0
MD14FAOL1009	SA "FABRICA DE CONSERVE OLANESTI"	1 533 770	10,00	113 342	7,390	0,40	0,40	45 336,80	1	0
MD14FASE1004	SA "FABRICA DE CONSERVE DIN CALARASI"	310 610	50,00	11 597	3,734	3,00	3,00	34 791,00	1	0
MD14FISE1006	SA "FRASINET"	366 968	1,00	362 179	98,695	2,30	2,30	833 011,70	1	0
MD14FTAU1003	SA "Fabrica de Fermentare a Tutunului Falesti"	1 467 032	17,00	1 415 834	96,510	1,00	1,00	1 415 834,00	1	0
MD14FUDF1006	SA "FABRICA DE UNT DIN FLORESTI"	90 898	50,00	2 271	2,498	72,00	72,00	163 512,00	1	0
MD14FVLE1006	SA "FABRICA DE VINURI LEUSENI"	196 394	10,00	1 174	0,598	0,50	0,50	587,00	1	0
MD14GAOA1001	SA "GAOACE"	82 108	1,00	1 060	1,291	1,75	1,75	1 855,00	1	0
MD14IAHN1003	SA "IAHNI"	1 277 518	10,00	29 205	2,286	0,50	1,52	23 580,54	2	0
MD14JLCH1001	SA "JLC"	692 149	56,00	5 527	0,799	30,00	30,00	165 810,00	1	0
MD14LACT1007	SA "LACTIS"	638 000	10,00	18 586	2,913	12,50	12,50	232 325,00	1	0
MD14LCAN1003	SA "LIBRARIA CENTRALA ANENII NOI"	66 227	5,00	43 234	65,282	8,00	8,00	345 872,00	1	0
MD14LOTO1007	SA "Moldoto"	58 876	10,00	20 607	35,001	20,00	20,00	412 140,00	1	0
MD14LUCE1000	SA de Constructii si Reparatii "LUCEAFARUL"	83 052	4,00	162	0,195	4,00	4,00	648,00	1	0
MD14MARU1006	SA "MARCULESTI - COMBI"	1 788 480	10,00	1 293 288	72,312	20,00	20,00	25 865 760,00	1	0
MD14RETE1005	SA "INTREPRINDEREA DE REPARATIE SI DESERVIRE A TEHNICII "IRDTeH"	40 675	25,00	15 873	39,024	3,20	3,20	50 793,60	1	0
MD14ROCO1000	SA "NOROC"	419 191	10,00	254	0,061	0,50	0,50	127,00	1	0
MD14SAIT1004	SA "SAITI"	80 695	20,00	14 121	17,499	5,00	5,00	70 605,00	1	0
MD14SING1004	SA "CONSTRUCTIA-MODERN"	1 729 880	1,00	195 776	11,317	1,00	1,00	195 776,00	1	0
MD14SITE1000	SA "STATIUNEA TEHNOLOGICA DE MASINI CAHUL"	893 912	4,00	724 918	81,095	1,20	1,20	869 901,60	1	0
MD14VICO1002	SA intreprinderea piscicola "VICTORIA"	127 852	10,00	103 144	80,675	20,00	20,00	2 062 880,00	1	0
	total non-listing:			10 072 188				52 374 146,28	28	
	TOTAL:			10 075 466				53 685 346,28	29	

REGULILE BVM ART. 43.4 H (VÎNZARE-CUMPĂRARE LEGEA PVM)
ПРАВИЛА ФБМ СТ. 43.4 Н (КУПЛЯ-ПРОДАЖА ЗАКОН РЦБ)

ISIN	Denumirea SA Наименование АО	Nr. de acțiuni în emisiune, un. Кол. акций в эмиссии, шт.	Valoarea nomi- nală, lei Номи- нальная стоимость, лей	Nr. de acțiuni tranzac- ționate, un. Количество акций в сделках, шт.	% din volumul emisiu- ni, % от эмиссии	Prețul, lei Цена, лей		Volumul tranzac- ționat, lei Объем сделок, лей	Numărul de tranzacții, un. Коли- чество сделок, шт.	Nivelul de cotare Уро- вень лист.
						min. мин.	max. макс.			
NON-LISTING										
MD14AGTJ1007	Directia lucrarilor de dare in exploatare "AGROMONTAJ" SA	530 017	11,00	599	0,113	73,81	73,81	44 212,19	11	0
MD14TATE1007	SA "FABRICA DE PRODUSE LACTATE DIN CIMISLIA"	74 965	10,00	146	0,195	15,03	15,03	2 194,38	1	0
	TOTAL:			745				46 406,57	12	



Lista valorilor mobiliare admise spre circulație la Bursa de Valori a Moldovei la 31 decembrie 2010 și incluse la Depozitarul Național al Valorilor Mobiliare.

Список ценных бумаг, допущенных к обращению на Фондовой Бирже Молдовы и включенных в Национальный Депозитарий Ценных Бумаг на 31 декабря 2010 года.

ISIN	Denumirea SA Наименование АО	Valoarea nominală a unei valori mobiliare, lei Ном. стоим. ценной бумаги, лей	Volumul emisiunii, un. Объем эмиссии, шт.	4
I	2	3	4	
	Listing (nivelul I) / Листинг (I уровень)			
MD14AGBI008	BC "MOLDOVA-AGROINDBANK" SA	1 037 634	200,00	
MD14BECM1002	BC "BANCA DE ECONOMII"	23 406 764	5,00	
MD14BSOC1004	BC "BANCA SOCIALA" S.A.	1 000 067	100,00	
MD14MBIS1000	BC "MOBIASBANCA-Grupa Societate Generale" SA	10 000 000	10,00	
MD14MICB1008	BC "MOLINDCONBANK" SA	1 109 094	100,00	
MD14VEST1003	IM "EFES VITANTA MOLDOVA BREWERY" SA	1 447 922	23,00	
MD24BECM1000	BC "BANCA DE ECONOMII"	302 980	1,00	
	Listing (Level II) / Листинг (II уровень)			
MD14BARS1003	SA "BASARABIA-NORD"	823 735	20,00	
MD14DACH1001	SA "DAAC - HERMES"	507 528	20,00	
MD14FLAU1001	SA "FLOAREA SOARELUI"	740 794	20,00	
MD14IPTE1003	SA "IPTEH"	1 250 663	10,00	
MD14RATE1009	SA "SUPRATEN"	516 986	14,00	
MD14VCTB1004	BC "VICTORIABANK" S.A.	10 000 011	10,00	
MD24FLAU1009	SA "FLOAREA SOARELUI"	4 184	20,00	
	Non-Listing			
M14GLIA10065	SA "GLIA - BULBOACA"	90 320	5,00	
MD14ACAL1008	SA "DAAC - ALFA"	85 296	1,00	
MD14ACCO1003	SA "ACORD"	14 865	20,00	
MD14ACTI1002	SA "DACIA-CONSTRUCTORUL"	8 019	20,00	
MD14ACRI1004	SA "SANTACRIN"	14 955	1,00	
MD14ACVA1006	SA "ACVARIUM"	52 238	10,00	
MD14AFRI1009	SA "FERTILITATE-BAS"	177 206	10,00	
MD14AGAT1006	SA "AGAT"	4 266 456	10,00	
MD14AGBU1002	SA "AGROVIN BULBOACA"	5 314 507	4,00	
MD14AGEI1001	SA "APROTEH - CEREALE"	18 571	10,00	
MD14AGCO1009	SA "ANGROGOSCOM"	408 360	10,00	
MD14AGFA1002	SA "AGROSERVICE FALESTI"	42 885	10,00	
MD14AGFO1006	SA "AGRO-FORTUS"	325 877	10,00	
MD14AGMC1001	SA "AGROMEC"	121 931	10,00	
MD14AGNI1004	SA "AGROTEHNICA"	60 223	10,00	
MD14AGON1006	SA "ARGON-SIGMA"	52 302	10,00	
MD14AGPR1001	SA "PIESE AGRO-PRIM"	322 258	9,00	
MD14AGRN1003	SA "AGROMASINA"	1 397 351	10,00	
MD14AGTH1009	SA "AGROTEHNICA"	138 956	10,00	

I	2	3	4
MD14AGTI1007	Directia lucrarilor de date in exploatare "AGROMONTAJ" SA	530 017	11,00
MD14AGTN1001	SA "AGROTEHNICA"	27 240	35,00
MD14AGUN1008	SA "AGROSERVICE - UNGHENI"	215 000	5,00
MD14AGZAI008	SA "AGROMEC - ZABRICEI"	37 243	10,00
MD14AINDI007	SA "AGROINDMAS"	112 063	20,00
MD14ALBU1005	SA "AUR ALB"	3 417 100	4,00
MD14ALCM1004	SA "ALCMENA"	7 024	10,00
MD14ALETI005	SA "ALET"	152 379	10,00
MD14ALFA1005	SA CENTRUL TEHNIC COMERCIAL "ALFA"	68 852	15,00
MD14ALIM1008	SA IM "ALIMCOM"	1 378 328	10,00
MD14ALLA1007	SA "AVICOLA "GALLINULA"	446 124	10,00
MD14ALNI1007	SA "ALFA NISTRU"	127 622	10,00
MD14AMAS1009	SA "ALIMENTARMAS"	2 435 654	10,00
MD14AMBA1008	SA "AMBALAJ BULBOACA"	233 978	10,00
MD14AMELI1002	SA "AMELIORATOR 23"	61 660	43,00
MD14AMOI1005	SA "TOMAI - VIN"	205 029	10,00
MD14AMOTR1009	SA "AUTOMOTOTRANS"	44 850	15,00
MD14AMVSI1004	SA "AUTO-MOTO-VELO-START"	26 337	2,00
MD14ANCHI1009	SA pentru producerea materialelor de constructie "ANCHIR"	674 587	10,00
MD14ANCOM1002	SA "JANCOM"	95 779	10,00
MD14ANED1001	SA "DRUM-DRENAJ"	111 983	3,00
MD14ANGE1008	SA "ANGELICA R"	54 413	1,00
MD14ANGRI1003	SA "ANGROCONSTRUCTIA"	136 099	10,00
MD14ANIMI006	SA "AGRO-IMPEX"	6 187	50,00
MD14ANSPI1001	SA "Baza de Transport Auto nr.26"	36 365	40,00
MD14ANTOI1001	SA "ANTICOR"	38 977	55,00
MD14ANVI1005	SA "MANVIN"	604 095	10,00
MD14APAR1007	SA "APARAT"	486 097	1,00
MD14APEXI1005	SA "APEX"	167 161	20,00
MD14APPI1001	SA "API"	1 608 315	10,00
MD14APRO1001	SA "APROMAS"	845 932	10,00
MD14AQUAI1001	SA "AQUA PRUT"	214 317	9,00
MD14ARAC1002	SA "FERTILITATEA - TARACLIA"	64 200	10,00
MD14ARALI1001	SA "UZINA TURNATORIE ARALIT"	104 753	21,00
MD14ARCCI1000	SA "ARC-2"	8 681	6,00
MD14ARHLI1004	SA "HOLDA ARGINTIE"	278 363	5,00
MD14ARRVI1000	SA "INTREPRINDEREA DE REPARATIE SI DESERVIRE A TEHNICII DIN EDINET"	91 407	20,00
MD14ARTEI1009	SA "ARTEZIANA-17"	104 984	5,00
MD14ARTFI1008	AO "ARTIZANA - FOLC"	28 659	20,00
MD14ARTI1005	SA fabrica de articole de marochinarie "ARTIMA"	1 684 994	4,00
MD14ARTMI1009	SA "ARTMET"	132 570	60,00
MD14ARTU1009	SA "RAUT"	7 046 577	7,00
MD14ARTZI1004	SA "ARTIZANA"	61 521	30,00
MD14ARULI1007	SA "ZIDARUL ISCUSIT"	104 788	10,00
MD14ASCCI1009	SA "CRIOCONSTRUCTIA"	1 458 037	1,00
MD14ASCHI1004	SA "ASCHIM"	2 379 602	10,00
MD14ASICI1003	SA "ASICON"	95 610	10,00
MD14ASIP1008	CI "INTERPARES PRIM" SA	49 890 800	1,00
MD14ASPA1006	SA "ASPA"	1 335 900	10,00
MD14ASTRI1003	SA "ASTRAEA"	48 709	5,00
MD14ASUM1005	SA "ASUMOB"	73 970	1,00
MD14ATBB1000	SA "BAZA DE TRANSPORT AUTO NR.20 DIN NISPORENI"	257 504	10,00
MD14ATBS1001	SA "BAZA DE TRANSPORT AUTO Nr.36"	167 216	10,00
MD14ATEHI1001	SA "ATC - AGROTEHCOMERT"	29 638	100,00
MD14ATRB1002	SA "BTA nr.24"	117 515	10,00
MD14ATSE1008	SA "ITA-SERVIS"	108 625	10,00
MD14ATSI1008	SA "USTA"	19 270	50,00
MD14AUBI1000	SA "COMBINATUL AUTO nr.4 DIN CHISINAU"	693 799	10,00



1	2	3	4
MD14BTAE1007	SA "Baza de Transport Auto nr.12 din Edinet"	122 599	10,00
MD14BTAR1002	SA "BAZA DE TRANSPORT AUTO NR.17"	113 239	10,00
MD14BTAS1001	SA "BAZA DE TRANSPORT AUTO - 7"	77 502	10,00
MD14BTAT1000	SA "BAZA DE TRANSPORT AUTO NR.7 IALOVENI"	146 606	7,00
MD14BTUV1002	SA BAZA DE TRANSPORT AUTO NR.-2 "TIMPUL"	17 935	50,00
MD14BUCO1000	SA "BUCOVINA"	4 850	1,00
MD14BUCU1002	SA "BUCURIA"	1 646 396	10,00
MD14BUDI1007	SA "BUNA DISPOZITIE"	103 293	4,00
MD14BUDU1006	SA "BUGEAC IALLARI"	60 395	16,00
MD14BUSU1004	SA "BUSUIOC"	37 273	25,00
MD14BUTO1001	SA "BUTOIAS"	326 792	1,00
MD14BZAS1003	SA "BAZA DE TRANSPORT AUTO nr.35 DIN SINGEREI"	108 322	10,00
MD14BZST1002	SA "BAZA DE TRANSPORT AUTO nr.23 DIN TARACLIA"	55 870	10,00
MD14CAAN1006	SA compania de inchiriere a activelor neutilizate "CAAN"	3 051 083	8,00
MD14CACAI009	SA "CA-2830"	316 756	15,00
MD14CAHA1004	SA "CARAHASANI-VIN"	141 986	10,00
MD14CAIT1002	SA "CARITATE"	72 212	1,00
MD14CALA1008	SA "SERVICE-AGRO-CALARASI"	10 890	50,00
MD14CALC1006	SA "CALCAR"	30 707	50,00
MD14CAME1003	SA "CAMELIA"	41 300	10,00
MD14CAMN1002	SA "CAMION"	245 070	10,00
MD14CAND1003	SA "DRUMURI - CANTEMIR"	136 900	10,00
MD14CARAI1002	SA "CARACUDA HINGESTI"	219 045	10,00
MD14CARE1008	SA "CARIERA DE GRANIT SI PIETRIS DIN SOROCA"	653 225	9,00
MD14CARP1005	SA "FLOARE - CARPET"	6 086 209	10,00
MD14CART1001	SA "DROCHIA CARTE"	65 050	5,00
MD14CATE1006	SA "CARTEA"	201 924	20,00
MD14CATT1002	SA "CATINCUTA"	61 999	1,00
MD14CAUT1006	SA "COMBINATUL AUTO 7"	161 559	15,00
MD14CBTA1009	SA "BAZA DE TRANSPORT AUTO Nr. 18"	256 594	11,00
MD14CCAA1009	SA "CIOCANA"	69 536	5,00
MD14CCES1005	SA "SUCCES"	185 141	10,00
MD14CCED1004	SA "CEADIR-PETROL"	137 171	10,00
MD14CEBA1006	IM SA "CEBA-VIN"	383 313	10,00
MD14CECA1005	SA "CEREALE CAHUL"	957 110	10,00
MD14CECI1007	SA "CEREALE - CIM"	177 295	10,00
MD14CEMT1002	SA "LAFARGE CIMENT (MOLDOVA)"	14 833 509	30,00
MD14CENU1008	SA "CENTRUL II"	203 749	1,00
MD14CENU1008	SA "CENUSAREASA"	247 339	5,00
MD14CEPU1006	SA "CEREALE-PRUT"	1 434 176	15,00
MD14CERA1008	SA "CERAMICA_T"	923 610	20,00
MD14CERF1003	Combinatul de Produse Cerealiere "CEREALE FLOR"	1 801 625	10,00
MD14CETH1009	SA "CEREALE" din Soldanesti	92 583	10,00
MD14CEVU1008	SA "CENTRUL TEHNIC-CEADIR LUNGA"	133 058	20,00
MD14CFAR1007	SA "CEREALE - VULCANESTI"	497 424	8,00
MD14CHID1003	SA "VINCA-FARM"	183 721	1,00
MD14CHIK1009	SA "DRUMURI - CHISHINAU"	401 527	10,00
MD14CICU1007	SA "CICEC"	62 486	15,00
MD14CILX1003	SA "PISCICULTORUL"	79 796	10,00
MD14CIMA1009	SA "CILIX"	16 364	10,00
MD14CIND1006	SA "ICAM"	3 188 520	5,00
MD14CIMI1001	SA "DRUMURI-CIMISLIA"	199 999	10,00
MD14CINT1008	AVICOLA "CIMGALLUS" SA	46 874	37,00
MD14CIOC1005	SA "CIMTRANS SERVICE"	49 447	10,00
MD14CIOS1004	SA "CIOC-MAIDAN-VIN"	114 386	10,00
MD14CITX1005	SA "CHIRSOVA"	1 156 876	8,00
MD14CLAR1009	SA "CITRO-IMPEX"	119 060	1,00
	IM "CIUMAI" SA	171 500	100,00
	SA "CLARITATE"	3 901 235	1,00

1	2	3	4
MD14AURA1000	SA "FLORENTINA-AURA"	32 138	1,00
MD14AURP1003	SA "AUTOSERVICE PIRLITA"	47 039	5,00
MD14AUTD1005	SA "AUTODRUM CAHUL"	890 830	10,00
MD14AUTM1004	SA "AUTOMAT"	125 104	10,00
MD14AUTR1009	SA "AUTO-REAL"	313 505	1,00
MD14AUTS1008	SA "AUTOSERVIS"	48 441	10,00
MD14AUUN1000	SA "AUTOCAR -TRANZIT"	3 904	35,00
MD14AUVI1004	SA "AUTOCAR - VADU LUI - VODA"	18 508	1,00
MD14AVAD1005	SA "AUTOINVEST - VATRA"	9 303 295	1,00
MD14AVBU1003	SA "AVICOLA - BUCOVAT"	811 669	10,00
MD14AVCO1000	SA "AVICOLA "	566 906	10,00
MD14AVDI1007	SA "AVICOLA - CODRU"	131 803	27,00
MD14AVFI1005	SA "AVICOLA ROSSO SL"	1 545 278	10,00
MD14AVIN1005	SA "AVICOLA DIN BANESTI"	701 824	10,00
MD14AVPI1003	SA "AVIS PRIM"	1 038 420	7,00
MD14AVTA1007	SA "AVICOLA - TALMAZ"	634 375	10,00
MD14AVTE1003	SA "AVIATEHNOLOGIE"	5 006 084	1,00
MD14AVVA1003	SA "ACVA - BALTI"	2 074 340	1,00
MD14BACA1000	SA "ANGROBACANIE"	444 520	15,00
MD14BACI1002	SA "BIC"	9 103	21,00
MD14BALI1008	SA IM "BALTEANCA"	3 699 480	7,00
MD14BANK1005	BC "COMERTBANK" SA	204 000	500,00
MD14BAPF1005	SA "BAS - APARAT"	218 273	10,00
MD14BARA1003	SA "BAZA DE TRANSPORT AUTO NR.28"	81 653	10,00
MD14BARD1000	Intreprinderea Mixta Fabrica de Vinuri "VINARIA BARDAR" SA	156 699	35,00
MD14BARMI1009	SA "BETON ARMAT"	760 819	10,00
MD14BASA1002	SA "BASARABIA"	2 178 716	1,00
MD14BASE1008	SA "BASARABEASCA - SERVICE"	95 700	4,00
MD14BASU1004	Intreprinderea Comerciala de Producere "Plai Basarabean" SA	87 475	4,00
MD14BASM1008	SA "RENOVATORUL - BASM"	29 992	6,00
MD14BATI1003	SA "BASTINA"	339 537	8,00
MD14BAUT1007	SA "AUTOMOBILIST BALTI"	1 461 437	1,00
MD14BAZA1003	SA "BAZA TRANSPORTULUI AUTO NR. 14 DIN FLORESTI"	71 041	15,00
MD14BCOM1000	SA "COMBINATUL AUTO nr. 1"	463 956	10,00
MD14BCON1009	SA "BICON"	138 214	10,00
MD14BELR1006	SA "BALTMETREUT"	92 510	10,00
MD14BEMA1004	SA "BEERMMASTER"	142 696	9,00
MD14BEON1007	SA "BECON"	16 302	10,00
MD14BERE1005	SA "BERE UNITANC"	284 610	10,00
MD14BERI1001	SA "BELSUGUL TARIH"	88 219	5,00
MD14BETA1007	SA "BETON ARMAT"	136 908	25,00
MD14BEUL1001	SA "CURCUBEUL LEGUMELOR"	15 623	10,00
MD14BFECM1001	SA "BANCA DE FINANTE SI COMERT"	1 315 442	100,00
MD14BICO1006	SA biroul specializat de constructie a tractoarelor "BICOTRA"	31 635	20,00
MD14BINO1003	SA "BALINDMONTAJ"	69 835	20,00
MD14BIOC1006	SA "UZINA BIOCHIMICA DIN BALTI"	241 489	15,00
MD14BITA1003	SA "ORBITA 9"	109 562	1,00
MD14BOTA1005	SA "ntreprinderea Comerciala de Producere "BOTANICA"	24 867	1,00
MD14BOTR1006	SA "BOTRITIS"	218 684	10,00
MD14BSP1008	SA "Biroul Principal Specializat de Proiectari in domeniul complexelor de masini pentru mecanizarea lucrarilor in livezi, vii, pepinieri si plantatii de arbusti fructiferi" (B.P.S.P.)	12 187	47,00
MD14BRAR1004	SA "LIBRARUL"	295 488	1,00
MD14BRIS1005	SA "BRISCO"	34 862	35,00
MD14BRNO1002	SA "AVICOLA DIN BRINZENII - NOI"	380 919	10,00
MD14BRSE1009	SA "BRISERVICE"	35 600	10,00
MD14BSIC1002	SA "BUSUIOC - SUD"	25 088	20,00
MD14BTAB1000	SA "BAZA DE TRANSPORT AUTO 27"	119 749	10,00
MD14BTAC1009	SA "BAZA DE TRANSPORT AUTO NR.31 CHISINAU"	276 777	10,00



1	2	3	4
MD14CLEM1000	SA "COMBINATUL DE PRELUCRARE A LEMNULUI"	77 143	10,00
MD14CLIA1000	SA "TARACLIAAGROSAB"	42 485	10,00
MD14CMCD1002	SA "COLOANA MOBILA MECANIZATA DE CONSTRUCTIE A DRUMURILOR nr.6"	73 072	10,00
MD14CMFT1001	SA "COMFORT"	25 550	10,00
MD14CMDM1000	SA "COM nr.28"	57 979	9,00
MD14CMLM1000	SA "COLOANA MOBILA MECANIZATA DE DRUMURI NR. 8 LIPCANI"	83 769	10,00
MD14CMBI1000	SA "CASA MOBILEI"	144 039	20,00
MD14CNFL1008	SA "CONSTRUCTORUL"	198 175	10,00
MD14CNTL1002	SA "CONSTRUCTORUL-SUD"	5 280	35,00
MD14COAN1000	SA "CODREANCA"	250 000	10,00
MD14COAR1006	SA "COMBINATUL DE ARTICOLE DIN CARTON"	295 088	50,00
MD14COBA1004	SA "CARIERA COBANI"	56 193	10,00
MD14COBU1000	SA "CARIERA COBUSCA"	148 210	15,00
MD14COBZ1005	SA "COBZAR"	42 180	5,00
MD14CODE1008	SA "INTREPRINDEREA DE COLECTARE SI DESFACERE LEOVA"	96 304	10,00
MD14CODR1003	SA "CODREANCA"	181 086	10,00
MD14COLM1008	SA "COLOANA MECANIZATA MOBILA"	31 366	50,00
MD14COLN1007	SA "COLOANA AUTO 2811"	107 120	10,00
MD14COLS1002	SA "COLASS"	256 702	10,00
MD14COMC1009	SA "COMCON VICTORIA"	16 755	33,00
MD14COMF1006	SA "COMBINATUL DE COLECATRE SI PRELUCRARE A CEREALELOR DIN FALESTI"	2 584 918	1,00
MD14COML1008	SA "INCOMLAC"	644 045	50,00
MD14COMO1005	SA "COLOANA MOBILA MECANIZATA nr.2 - STM"	59 037	10,00
MD14COMT1000	SA "COMTRAS"	30 287	15,00
MD14COMU1007	SA "TRANSMUNICATI"	335 000	10,00
MD14CONA1000	SA "CONSATOR"	173 876	10,00
MD14CONB1009	SA "CONSTRUCTORUL"	658 501	30,00
MD14CONC1008	SA "CONSOCVIL"	642 285	10,00
MD14CONF1005	SA "FLORESTEANCA"	32 436	24,00
MD14CONI1002	SA "CHISINAU - CONINVEST"	103 772	35,00
MD14CONM1006	SA "CONMEC"	229 948	10,00
MD14CONO1004	SA "CONSMONT"	194 993	10,00
MD14COPA1008	SA "INTREPRINDEREA DE COLECTARE A VITELOR SI A PASARILOR"	40 344	9,00
MD14COPB1007	SA "COMBINATUL DE PIINE DIN BALTII"	2 508 043	10,00
MD14CORC1004	SA "CONSTRUCTII RUTIERE"	181 547	8,00
MD14CORG1000	SA "INCORGAZ"	271 582	10,00
MD14CORM1002	SA DE PRODUCERE A NUTRETURILOR "COMBICORM"	71 333	14,00
MD14CORU1002	SA "CONSTRUCTIA 24"	77 101	10,00
MD14COSD1002	SA "CONSINDAL"	86 222	10,00
MD14COSI1009	SA "CONCORDIA-SOR"	283 907	1,00
MD14COST1004	SA "CONCORD - STRASENI"	556 099	12,00
MD14COSZ1006	SA firma comerciala "COSINZEANA"	618 105	1,00
MD14COTA1004	SA "COLECTANIM"	48 880	1,00
MD14COTI1005	SA "AUTOSERVICE SI COMERT"	91 967	15,00
MD14COUN1006	SA "COVOARE-UNGHENI"	2 632 762	10,00
MD14COVI1002	SA "COMBINATUL DE VINURI DIN TARACLIA"	1 623 377	10,00
MD14COVU1006	SA "AVICOLA - VULCANESTI"	1 117 415	5,00
MD14CPCC1000	SA "COMBINATUL DE PRODUSE CEREALIERE DIN CHISINAU"	3 997 422	29,00
MD14CPLB1000	SA "COMBINATUL DE PRELUCRARE A LEMNULUI" DIN BALTII	3 836 322	1,00
MD14CRIC1002	SA "MAGAZINUL "CRICOVA"	162 704	1,00
MD14CRIF1009	IM "CRISTAL FLOR"SA	840 921	20,00
MD14CRIN1009	SA "FARMACIA LA CRINGUSOR"	100 000	1,00
MD14CRIS1004	SA "CUPCINI - CRISTAL"	2 921 420	10,00
MD14CRUM1000	SA "AGROSERVICE CRULENI"	1 933 023	1,00
MD14CSDM1004	SA "DRUM-96"	1 634	100,00
MD14CSMB1006	SA "COLOANA SPECIALIZATA DE MONTARE NR.1"	43 179	10,00
MD14CTEC1004	SA "COLOANA SPECIALIZATA MECANIZATA MOBILA-67"	157 727	13,00
MD14CTEL1003	SA "AUTOCOMERT-SERVICE"	343 419	6,00
MD14CTPI1005	SA "CONSTRUCTORUL din Telenești"	93 422	10,00
MD14CUBE1002	S.A. Central Tehnic International "CTI-CAPITAL"	25 480	1 000,00
MD14CUNO1006	SA "CURCUBEU"	19 899	2,00
MD14CUPC1008	SA "CERAMICA UNGHENI"	76 369	10,00
MD14CZOM1002	SA "CURCUBEU-NORD"	151 584	1,00
MD14DAAC1008	SA "CEREALE CUPCINI"	1 493 033	10,00
MD14DACA1008	SA magazinul "MICUTUL"	29 685	7,00
MD14DANI1007	SA "CZOM"	750 612	5,00
MD14DARD1008	SA "DAAC - ORIZONTUL"	72 075	1,00
MD14DAVI1007	SA "DAAAC LV"	256 587	15,00
MD14DECI1002	SA "DACIA UNIVERSAL BULBOACA"	368 624	10,00
MD14DEEU1007	SA "DALIA"	129 088	10,00
MD14DESN1001	SA "DANA"	165 179	25,00
MD14DIJON1001	SA "DANIEL - P"	68 463	5,00
MD14DIME1004	SA "DAR"	57 869	4,00
MD14DION1007	SA "DAAAC-VICTORIA"	1 936 659	1,00
MD14DROM1001	SA "DIRECTIA DE CONSTRUCTII SI REPARATII RUTIERE - ORHEI"	23 805	10,00
MD14DROPI1008	SA "REAL - DELTA"	2 677	1,00
MD14DRSE1007	SA "CONCOM-MODERN"	280 422	6,00
MD14DROU1005	SA TIPOGRAFIA "RAZA DE SUD"	56 434	10,00
MD14DROV1009	SA "DESERVIRE"	89 545	10,00
MD14DROV1009	SA "FABRICA DE UNT DIN TARACLIA"	346 722	20,00
MD14DROV1009	Fabrica de Confecții "DIANA" SA	154 868	10,00
MD14DROV1009	SA "D - INVEST - CIOCANA"	56 741	1,00
MD14DROV1009	SA "DIMECON-11"	538 543	7,00
MD14DROV1009	SA "DIONISIMUS"	344 922	10,00
MD14DROV1009	SA "DIONYSOS-MERENI"	689 148	10,00
MD14DROV1009	SA "DIRECOM"	131 567	10,00
MD14DROV1009	SA "DACIA-MCI"	13 442	2,00
MD14DROV1009	SA "NORD - MOBILA"	1 268 866	8,00
MD14DROV1009	SA "DORINTA FARM"	240 157	4,00
MD14DROV1009	SA "DORINTA-FIX"	213 299	1,00
MD14DROV1009	SA "DOINA"	223 101	1,00
MD14DROV1009	SA "DOINA"	37 926	10,00
MD14DROV1009	SA "PRODUSE AGRICOLE"	25 000	5,00
MD14DROV1009	SA "DOMANDA"	105 412	7,00
MD14DROV1009	SA "INTREPRINDEREA DE COLECTARE SI DESFACERE DIN DONDUSENI"	156 468	30,00
MD14DROV1009	SA "BAZA DE TRANSPORT AUTO Nr.9 DIN DONDUSENI"	328 768	10,00
MD14DROV1009	SA "DOST"	23 688	9,00
MD14DROV1009	SA "MOLDOVAINTRANS"	150 021	10,00
MD14DROV1009	SA "DRUMURI-BRIGENI"	82 102	10,00
MD14DROV1009	SA "CODRENH-COM"	7 828	10,00
MD14DROV1009	SA "DRUMURI-FALESTI"	150 790	10,00
MD14DROV1009	SA "DRUMURI-BALTII"	140 942	10,00
MD14DROV1009	SA "DRUMURI CAINARI"	118 708	10,00
MD14DROV1009	SA "DRUMURI-DONDUSENI"	70 701	10,00
MD14DROV1009	SA "DRUMURI-OCNITA"	85 586	10,00
MD14DROV1009	SA IM "FABRICA DE DROJII DIN CHISINAU"	361 424	20,00
MD14DROV1009	SA "DRUMURI - COMPAT"	83 800	10,00
MD14DROV1009	SA "SEMINTE - NORD"	2 402 701	10,00
MD14DROV1009	SA "DRUMURI-SINGEREI"	69 174	10,00



1	2	3	4
MD14DRTE1006	SA "DRUMURI - TELENESTI"	136 690	10,00
MD14DRUC1005	SA "CODRU"	192 543	4,00
MD14DRUM1003	SA "DRUM BUN"	203 568	1,00
MD14DSRM1007	SA "DSRM-3"	24 929	8,00
MD14DURL1004	SA "UZINA EXPERIMENTALA MECANICA 32"	31 275	10,00
MD14DUSEI002	SA "TIPOGRAFIA - DONDUSENI"	11 509	10,00
MD14DVIN1002	SA "DIASET-VIN"	52 988	50,00
MD14ECNT1001	SA "ECHIPAMENT"	13 712	10,00
MD14ECOF1006	SA "ECOFOND"	20	1 000,00
MD14ECON1006	SA "MECONS"	10 669	10,00
MD14EDEL1009	SA "EDELVAIS"	85 405	1,00
MD14EDIF1003	SA "EDIFICIU"	64 662	10,00
MD14EDIL1005	SA "EDILITATE"	519 089	10,00
MD14EDUM1008	SA "DRUMURI - EDINET"	233 937	10,00
MD14EGAP1006	SA "MEGA PRIM"	9 842 035	4,00
MD14EKIN1004	SA "EKINI"	1 549 885	6,00
MD14ELEC1000	SA "ELECTROTEHNICA"	18 747	15,00
MD14ELEG1006	SA "ELEGANT - S"	12 119	10,00
MD14ELES1002	SA "ELEGANT-STIL"	54 643	10,00
MD14ELAI1008	SA "ELEVATORUL IARGARA"	781 881	5,00
MD14ELIR1009	SA "ELIRI"	348 264	10,00
MD14ELOM1006	SA "ELCOM"	120 226	20,00
MD14ELSV1001	SA "ELECTRON SERVICE"	61 049	10,00
MD14ELUX1005	SA "EUROMOBILA-LUX"	21 145	100,00
MD14ENER1001	BC "ENERGEBANK" SA	2 000 000	50,00
MD14ENGI1000	SA "ENERGO-MEDIA-GRUP"	5 529	15,00
MD14EOVA1008	SA "BAZA DE TRANSPORT AUTO nr.25"	32 467	20,00
MD14EPAR1003	SA "REPARATI AUTO"	316 515	10,00
MD14ESRO1004	SA "ESTATE GROUP"	6 128 443	4,00
MD14ETUL1001	SA "FABRICA DE VINURI ETULIA"	68 560	50,00
MD14EURB1005	BC "EUROCREDITBANK"	10 800 000	10,00
MD14EVCU1008	SA "EV-CUSLARI"	75 744	7,00
MD14EXIM1000	BC "EXIMBANK-Gruppo Veneto Banca"	635 000	1 000,00
MD14EXPE1001	SA "UZINA EXPERIMENTALA DIN CIADIR - LUNGA"	35 111	33,00
MD14EXPR1006	SA "EXPRES-AL"	19 984	1,00
MD14EXUP1001	SA "EXUPERI"	68 019	1,00
MD14FAAN1003	SA "FARMACIA ANENII NOI"	34 000	10,00
MD14FAAR1009	SA "AUTOFAR"	52 701	20,00
MD14FABL1004	SA "FABRICA DE INDUSTRIALIZARE A LAPTELUI DIN CAUSENI"	282 262	20,00
MD14FABR1008	SA "FABRICA DE BRINZETURI DIN LEOVA"	97 429	20,00
MD14FABS1007	SA "FABSO"	26 304	75,00
MD14FACO1000	SA "FACONIS"	718 900	20,00
MD14FAGC1000	SA "COMBINATUL DE PRELUCRARE A LEMNULUI FAG"	635 112	10,00
MD14FALA1005	SA "FABRICA DE PRODUSE LACTATE DIN HINCESTI"	192 068	25,00
MD14FANI1005	SA "FABRICA DE CONFECTII ANENII NOI"	210 641	1,00
MD14FANT1002	SA "FANTAZIA - O"	44 769	10,00
MD14FAOL1009	SA "FABRICA DE CONSERVE OLANESTI"	1 533 770	10,00
MD14FARM1005	SA "FARMACO"	649 627	37,00
MD14FASE1004	SA "FABRICA DE CONSERVE DIN CALARASI"	310 610	50,00
MD14FATE1003	SA "FABRICA DE MATERIALE DE CONSTRUCTII "	379 807	10,00
MD14FATN1002	SA "FABRICA DE FERMENTARE A TUTUNULUI DIN ORHEI"	924 305	20,00
MD14FBAS1007	SA "FARMACIA NR.57 BASARABEASCA"	414 878	1,00
MD14FBOR1002	SA "VINDECEA LG"	254 486	5,00
MD14FCOI1001	SA "FABRICA DE VIN COIUSNA"	70 584	10,00
MD14FCON1005	SA "FAUR - CONSTRUCTOR"	73 552	10,00
MD14FDCAI003	SA "FABRICA DE CONSERVE DIN ANENII - NOI"	366 788	40,00
MD14FDPO1002	SA "FABRICA DE PAINE ORHEI"	135 013	10,00



1	2	3	4
MD14IRRD1004	SA "PROT - CANTEMIR"	67 509	10,00
MD14IRTC1003	SA "IRTC"	200 918	4,00
MD14ISRE1002	SA "INTREPRINDEREA SPECIALIZATA DE REPARATII DIN EDINET"	114 053	15,00
MD14ISRT1005	SA "INTREPRINDEREA SPECIALIZATA DE REPARATIE A TEHNICII DIN FALESTI"	214 001	10,00
MD14ITAR1005	SA "VITARSERVICE"	21 781	5,00
MD14ITAS1004	SA "LT.A.S."	1 543 874	1,00
MD14ITLU1007	SA "VITIS-LUX-SL"	43 359	1,00
MD14ITTA1003	SA "INTREPRINDEREA DE TRANSPORT AUTO FALESTI"	1 778 685	10,00
MD14IVSM1006	SA "INVESTCOM"	112 809	10,00
MD14IZOT1009	SA "IZOTERMOCON"	49 827	10,00
MD14IZVO1005	SA "CRIO-IZVORUL"	533 339	1,00
MD14JAVG1003	SA "JAVGURVIN"	692 149	56,00
MD14ILCI1001	SA "JLC"	58 238 667	0,00
MD14ILNI1008	SA "JLC-INVEST"	60	1 000,00
MD14JORA1009	CB "PROAJIOC" SA	4 200	45,00
MD14JUBL1006	SA "JUBILEU"	46 243	20,00
MD14KDKA1006	SA "K.D.K."	1 348 659	10,00
MD14KELY1006	SA "ELEVATOR KELLEY GRAINS"	66 227	5,00
MD14KILM1006	SA "KILIM"	270 256	10,00
MD14LACT1007	SA "LACTIS"	638 000	1,00
MD14LAGE1000	SA "La GEVA"	20 000	1,00
MD14LALE1003	SA INTREPRINDEREA DE LUCRARI TEHNICO-SANITARE "LALEA-5"	23 664	5,00
MD14LARA1001	SA "Statiunea Tehnologica de Masini din Calarasi"	17 845	14,00
MD14LCAN1003	SA "LIBRARIA CENTRALA ANENII NOI"	819 192	7,00
MD14LEGG1004	SA "LEGGORN"	120 854	5,00
MD14LELO1007	SA "DE COLECTARE SI DESFACERE A CEREALELOR DIN OLANESTI"	439 312	15,00
MD14LEMN1007	SA "LEMNAR"	75 721	4,00
MD14LEOV1005	SA "TIPOGRAFIA LEOVA"	636 937	10,00
MD14LEVI1003	SA "LEOVIN"	7 753	10,00
MD14LIAA1002	SA "LJA"	50 582	1 000,00
MD14LIAC1000	Agrofirma "Cimisia" SA	66 270	1,00
MD14LIBR1002	SA "LIBERTATEA"	246 636	3,00
MD14LIJA1000	SA "FERTILITATEA"	22 541	15,00
MD14LIJE1006	SA "GLICERIA"	122 938	10,00
MD14LIDE1005	SA "EDILITAR"	627 126	1,00
MD14LIFT1006	SA "LIFTMONTAJ"	20 956	6,00
MD14LINC1005	SA "LINCOM-101"	1 181 473	10,00
MD14LIPC1003	SA "INTREPRINDEREA DE COLECTARE A CEREALELOR DIN LIPCANI"	275 545	10,00
MD14LITA1001	SA "FERTILITATEA-ANENII NOI"	35 838	20,00
MD14LIVA1007	SA "LIVADA"	31 075	60,00
MD14LODE1007	SA "GLODENI REPARATIE"	2 699 172	1,00
MD14LORD1002	SA "AVICOLA - NORD"	276 264	40,00
MD14LORI1007	SA "FABRICA DE CONSERVE DIN FLORESTI"	203 005	1,00
MD14LOVE1005	SA Farmacia "TALOVENI"	215 603	0,00
MD14LRAI1003	SA "FABRICA DE PRODUSE LACTATE DIN CALARASI"	30 000	10,00
MD14LRSC1009	SA "LA RASCRUCE"	106 365	5,00
MD14LUCF1009	SA "LUCEAFARUL - SERVICE"	63 526	3,00
MD14LUNA1001	SA "LUMINA VIETII"	2 725 642	50,00
MD14LUPAI1009	SA "CAHULPAN"	261 164	1,00
MD14LUSM1002	SA "LUSMECON"	100 616	1,00
MD14LUTE1001	SA "MULTEVT"	105 135	1,00
MD14MACI1009	SA "FARMACIA NR. 280"	4 373 588	5,00
MD14MACN1002	SA "MACON"	1 925 958	5,00
MD14MAGH1005	SA "MAGISTRALA"		

1	2	3	4
MD14GRAD1005	SA "GRADINA MARE"	28 655	1,00
MD14GRAL1005	SA pentru reparatia si deservirea automobilelor "INTEGRAL-AUTO"	31 080	50,00
MD14GRAM1004	SA "GRAMA"	151 762	10,00
MD14GRAN1003	SA "CALCAR - GRANIT"	40 392	21,00
MD14GRAT1007	SA "GRAFICA-TIPAR"	14 931	10,00
MD14GRET1003	SA "GRETRAF"	137 921	10,00
MD14GRIS1000	Intreprinderea Mixta Moldo-Germana Baza Comerciala "Grisan-Hamb" SA	606 299	3,00
MD14GROM1008	SA "AGROMONTAJ STRASENI"	51 297	10,00
MD14GROS1002	SA "AGROSERV"	113 240	25,00
MD14GROT1001	SA "AGROTEH"	273 127	10,00
MD14GUAR1004	SA "PISCICOLA GURA BICULUI"	258 252	10,00
MD14HAZI1009	SA "HAZRLIC"	34 820	5,00
MD14HIDO1009	SA "HIDROCONSTRUCTOR"	114 748	10,00
MD14HIDR1006	SA "HIDROPOMPA"	1 107 326	10,00
MD14HISI1000	SA "HOTELUL "CHISINAU"	483 130	3,00
MD14HOLD1004	SA "TELECOM-HOLDING"	101 337	10,00
MD14HSAN1001	SA holdingul "MONTTEHSAN"	201 072	30,00
MD14HVIN1008	SA "HIRJAUCA-VIN"	242 341	10,00
MD14IAGA1009	SA "IARGARA AGROMONTAJ"	43 326	20,00
MD14IAHN1003	SA "IAHNI"	1 277 518	10,00
MD14IALA1002	SA "JALTEXGAL - AURICA"	75 178	15,00
MD14IALC1000	SA "JALCONSTRUCT"	224 502	10,00
MD14IAMO1005	SA "JAMOCS - SERVICE"	237 763	10,00
MD14IARG1000	SA "IARGARA ATM"	125 358	4,00
MD14IART1005	SA "TRAIAN-BUR"	22 388	5,00
MD14IASI1001	SA "JALSERVICEAUTO"	535 038	10,00
MD14IBAS1004	SA "BASARAB - VIN"	660 190	1,00
MD14ICCA1001	SA "ICCAR"	57 814	6,00
MD14ICDG1004	SA "INTREPRINDEREA DE COLECTARE SI DESFACERE GLODENI"	49 299	20,00
MD14ICEV1004	SA "CONTINENT-SERVICE"	447 466	2,00
MD14ICSU1009	SA Casa de comerț "ICAM-SUPER"	1 266	100,00
MD14ICTO1006	SA "VICTORIA"	22 602	10,00
MD14IDEA1008	SA "IDEEA ASIGURARI"	90 000	100,00
MD14IDRN1008	SA intreprinderea piscicola "GHIDRIN"	540 307	1,00
MD14IHECT1008	Institutul "AGROINDPROIECT" SA	82 679	10,00
MD14IGIE1007	SA "GIENA - PLUS"	125 744	1,00
MD14HIOO1005	SA "CRIO"	406 280	1,00
MD14HIUU1009	SA "NECTAR - SUD"	15 530	50,00
MD14ILAC1000	SA "LACI-50"	4 910	50,00
MD14IMCI1001	SA "IZVOR MCI"	55 794	1,00
MD14IMDR1009	SA "INTERMEDIAR"	587 012	1,00
MD14IMPI1006	SA "IMPERIAL VIN"	403 425	10,00
MD14INAI1002	SA "ZINAIDA AIP"	10 068	1,00
MD14INAU1006	SA "INTERAUTOTRANS"	302 607	20,00
MD14INBT1008	SA "INCUBATOR"	17 768	30,00
MD14INCM1004	SA "INCOMAS"	576 066	15,00
MD14INCR1009	SA "INCONARM"	200 428	40,00
MD14INCU1004	SA "INCUBATOR"	85 768	10,00
MD14INMJ1007	SA "INDMONTAJ"	91 560	10,00
MD14INPE1009	SA "HIDROINPEX"	572 070	20,00
MD14INTG1003	SA "INTEGRAL"	282 440	10,00
MD14INTL1006	SA "INTILNIREA"	1 607 212	0,00
MD14INTR1000	SA "INTERIOR"	83 653	10,00
MD14IQNE1000	SA "MAGAZINUL IONEL"	1 000	20,00
MD14IQNT1003	SA "ION - T"	33 684	1,00
MD14IPDA1005	SA "IPDA"	1 544 112	1,00



1	2	3	4
MDI4MAGN1008	SA "MAGNOLIA - SERVCOM"	278 046	10,00
MDI4MAMA1005	SA "MAMALIGUTA"	97 545	1,00
MDI4MARF1005	SA "MARFURI PENTRU COPII - BALTI"	22 070	1,00
MDI4MARI1002	SA "FABRICA DE VINURI DIN COLIBASI "MARGARITAR""	29 110	50,00
MDI4MARR1001	SA "CODRU MARE"	23 977	4,00
MDI4MARS1000	SA "DAAC Hermes grp"	53 847 853	1,00
MDI4MARU1006	SA "MARCULESTI - COMBI"	1 788 480	10,00
MDI4MATC1006	SA "MATCON CATANA"	27 528	1,00
MDI4MCAR1008	SA "MOUTON"	11 906 782	10,00
MDI4MCDDE1000	SA "CULINARIE DECEBAL"	41 155	2,00
MDI4MDND1008	SA "MOLD-NORD"	105 215	20,00
MDI4MECB1002	SA "MEC COMUNAL-TRANSPORT"	1 971 404	1,00
MDI4MECS1003	SA "MECSERVICE"	1 151 966	1,00
MDI4MEGA1009	SA "MEGARON"	175 400	1,00
MDI4MENS1000	SA "MECONS-COMRAT"	60 426	10,00
MDI4MENT1009	AF"COMITENT"SA	125 000	5,00
MDI4MEON1004	SA "MECONS 21"	400 875	1,00
MDI4MERC1004	SA "MERCURIU K"	32 729	2,00
MDI4MERF1001	SA "FARMACIA-MERENI"	112 587	1,00
MDI4MEST1004	SA "MESTER-FAUR"	9 940	10,00
MDI4META1004	SA "METALIC"	92 102	40,00
MDI4METF1009	SA "METALFEROS"	359 042	10,00
MDI4METH1007	SA "MEGATEH"	77 598	5,00
MDI4METR1005	SA "MECANIZATOR-TRIUMF"	95 356	5,00
MDI4METU1000	SA compania comerciala-industriala "DRUMETUL"	50 000	4,00
MDI4MEVA1000	SA "IMENSERVABIL"	36 306	10,00
MDI4MEZE1002	SA "MEZELURI EXTRA"	41 772	5,00
MDI4MEZE1008	SA "MEZON"	7 507 452	10,00
MDI4MHID1001	SA "MARESERVICE"	75 569	10,00
MDI4MHID1001	SA "MOLDOVAHIDROMAS"	51 234 875	1,00
MDI4MICU1005	SA "CARIERA MICAUTI"	255 701	10,00
MDI4MIIN1008	SA "MINA DIN CHISINAU"	291 833	10,00
MDI4MILE1003	SA "MILESTI - VIN"	304 910	10,00
MDI4MINA1006	SA "MINA DIN CUPCINI"	326 777	10,00
MDI4MINE1002	SA PENTRU PRODUCEREA MATERIALELOR DE CONSTRUCIE "MINERUL"	91 980	5,00
MDI4MINT1005	SA Firma pentru Producerea Achizitionarea si Realizarea Semintelor de Culturi Legumicole "SEMINTE"	28 197	5,00
MDI4MIOA1005	SA "MIOARA"	2 901 467	5,00
MDI4MIST1000	SA "CHIMISTUL-M"	358 963	10,00
MDI4MITE1006	SA "MIDGARD TERRA"	504 407	38,00
MDI4MMLL1009	SA "GRADINA MOLDOVEI"	128 827	10,00
MDI4MOA1009	SA "MOARA NEAMTULUI"	4 017	10,00
MDI4MOAR1004	SA "MOARA"	153 282	10,00
MDI4MOAS1003	SA "RECAR"	2 378 808	1,00
MDI4MOBI1004	SA "AUTOMOBILISTUL"	117 044	10,00
MDI4MODA1000	SA Firma pentru dezvoltarea asortimentului modei si culturii vestimentatiei "CENTRUL DE MODA"	1 848 258	9,00
MDI4MODD1007	SA "MOD"	62 974	1,00
MDI4MOEL1006	SA "MOLDELECTROMONTAJ"	55 620	100,00
MDI4MOIN1000	SA "TERMOINSTALARE"	3 400	50,00
MDI4MOLC1008	SA "MOLDOAGROCONSTRUCTIA"	63 773	100,00
MDI4MOLG1004	SA "MOLDOVAGAZ"	13 329 080	100,00
MDI4MOND1005	SA "MOLDELINA"	269 199	10,00
MDI4MONE1004	SA "MONTEC"	523 379	1,00
MDI4MONO1002	SA "MONOLIT"	979 553	15,00
MDI4MORU1000	SA "MIORITA-U"	38 134	1,00
MDI4MOSR1004	SA "MODERN - SERVICE"	37 863	10,00



1	2	3	4
MD14RACLI009	SA "SPECIAL-AUTO SERVICE"	58 553	35,00
MD14RACO1006	SA "RAPID CONSTRUCTIA"	65 742	10,00
MD14RADAI001	SA "RADA"	918 489	10,00
MD14RADII003	SA "RADIATOR"	45 723	47,00
MD14RAMAI000	SA "FARMACIA NR.297"	4 533	10,00
MD14RAMII002	SA "CERAMICA"	259 387	10,00
MD14RANSI009	SA "AGROTRANS"	48 139	10,00
MD14RANTI008	SA "COMTRANS"	90 532	5,00
MD14RAPI009	SA "AUTORAPID"	28 142	10,00
MD14RASI006	SA "FERTILITATEA CALARAS"	185 987	9,00
MD14RCOMI002	SA "REPAN-COM"	111 967	25,00
MD14REAC1008	SA "REACTIV"	4 785	15,00
MD14REAL007	SA "CEREALEPROICT"	4 990	2,00
MD14REANI005	SA "MUGUREAN"	10 000	10,00
MD14RECHI001	SA "RECHIN"	85 097	10,00
MD14RECLI005	SA "MOLDEDECLAMA"	15 435	10,00
MD14REDI1009	SA "INTREPRINDEREA PENTRU COLECTAREA CEREALELOR"	164 169	10,00
MD14REDO1001	SA "CREDO - CARTEA"	14 582	5,00
MD14REFFI008	SA "REFPLAST"	170 693	10,00
MD14REGMI000	SA "REGMONT"	99 981	9,00
MD14REIN1007	SA "REAL-INVEST"	22 712 281	0,00
MD14RELE1003	SA "MAGURELE"	76 848	3,00
MD14REMEI002	SA "REMEDIUM FARM 306"	61 046	1,00
MD14RENEI001	SA "DRENAJ"	149 203	10,00
MD14REOTI003	SA "RENET"	87 300	0,00
MD14REPCI001	SA "REZONANTA"	351 339	10,00
MD14REFG1007	SA "REPCONCIM"	292 445	6,00
MD14RESTI009	SA "PERGAZMAGIST"	39 758	1,00
MD14RETEI005	SA "RESTAURATORUL"	75 028	9,00
	SA "INTREPRINDEREA DE REPARATIE SI DESERVIRE A TEHNICI "IRDTeH"	40 675	25,00
MD14REUPI009	SA "REUPIES"	139 873	15,00
MD14REVI1007	SA "TRANSSERVICE"	85 190	10,00
MD14REZAI001	SA "REZACO"	27 224	30,00
MD14REZMI007	SA "REZINDMONTAJ"	163 791	10,00
MD14RFCCI001	SA "MARFCONSUM - SUD"	7 008	50,00
MD14RIALI003	SA "FABRICA DE MATERIALE DE CONSTRUCTIE"	54 522	30,00
MD14RIANI001	SA "MARIANA"	281 956	1,00
MD14RICA1004	SA "FABRICA DE CONSERVE DIN GLODENI"	2 052 132	10,00
MD14RIFA1001	SA "RIF-ACVAAPARAT"	384 139	5,00
MD14RINI002	SA "DORINTA - 58"	118 297	1,00
MD14RISA1006	SA "FABRICA DE BRINZETURI DIN CAHUL"	269 629	20,00
MD14RITA1005	SA "PRIMA - SINGERA"	169 237	20,00
MD14RITU1001	SA "MARGARIT"	159 544	10,00
MD14RIUA1002	SA "LACTATE-TIRSITEI"	99 630	10,00
MD14RIZO1001	SA "SAMI AGRITUR"	6 834	100,00
MD14RMEZI007	SA "MARIUTA"	114 206	10,00
MD14RMNS1005	SA "ORIZONT"	55 979	140,00
MD14RNCI007	SA "CARMEZ"	2 160 905	10,00
MD14ROAD1005	SA "ROMANESTI"	84 010	100,00
MD14ROCN1001	SA "TARANCUTA PLUS"	5 820	10,00
MD14ROCO1000	SA "ROADA - OTACI"	33 449	10,00
MD14ROFI005	SA "AGROCON 1"	531 949	5,00
MD14ROMAI004	SA "NOROC"	419 191	10,00
MD14RONEI009	SA "GAROFITA 95"	10 568	5,00
	SA "ROMANITA"	106 325	10,00
	SA "PROMTEHGAZ"	31 414	1,00
	SA "ELECTROMONTAJ - NORD"	2 500	100,00

1	2	3	4
MD14OROC1000	SA Restarantul "CASA NUNTII - NOROC"	32 655	20,00
MD14ORUMI000	SA "PORUMB"	3 021 758	1,00
MD14OSAM1003	SA "CONSAM"	6 817 464	1,00
MD14OSTE1002	SA "INTREPRINDEREA PISCICOLA "COSTESTI"	82 165	10,00
MD14OTELI009	SA "OTELCOM"	160 452	10,00
MD14OTISI008	Compania Internationala de Asigurari "ASITO" SA	4 651 534	10,00
MD14OVITI003	SA Fabrica de conserve din Cahul "PROVIT"	1 065 155	15,00
MD14PAFI003	SA "GRUPA FINANCIARA"	44 000	10,00
MD14PALAI003	SA "PALACE"	36 532	10,00
MD14PAML1009	SA "PAMELA"	17 696	10,00
MD14PANC1009	SA "PAN - COM"	139 189	10,00
MD14PANS1001	SA "PANSELUTA"	85 080	1,00
MD14PARC1005	SA "PARCUL DE AUTOBUSE SI TAXIMETRE nr.5 OTACI"	116 450	10,00
MD14PARL1004	SA "PARCUL DE AUTOBUSE SI TAXIMETRE nr.8"	89 852	10,00
MD14PATAI005	SA "PARCUL DE AUTOBUSE SI TAXIMETRE nr.7"	113 643	35,00
MD14PATTI004	SA "PARCUL DE AUTOBUSE SI TAXIMETRE nr.9 din Briceni"	101 914	10,00
MD14PCOL1005	SA "PISCICOL-NORD"	179 348	5,00
MD14PCSO1008	SA "PROFILCONS"	83 822	5,00
MD14PDSR1004	SA "PRESUDOR"	377 667	23,00
MD14PECTI009	SA "SPECTRUL"	89 403	14,00
MD14PEPI1007	SA "PEPINIERA PISCICOLA ZONALA CAHUL"	468 105	10,00
MD14PERS1003	SA "PERSPECTIVA"	32 403	10,00
MD14PESI1004	SA "PESTE"	1 182 197	1,00
MD14PETEI007	SA "PESTE"	4 180	10,00
MD14PETRI002	SA "PETRICANCA"	19 183	200,00
MD14PICU1002	SA pentru reparatia tehnicii agricole "RTS-SPICUSOR"	83 986	10,00
MD14PICVI001	SA "SPICUSOR - V"	42 792	1,00
MD14PIEI1000	SA Intreprinderea Mixta "PIELE"	1 347 968	8,00
MD14PIEL1001	SA "PIELART"	1 194 432	40,00
MD14PIETI003	SA "PIETRIS"	416 733	12,00
MD14PILO1009	SA "PILOT"	30 096	18,00
MD14PIRV1004	SA "PIRAMIDA-V"	44 767	10,00
MD14PIVO1007	S.A. "Pervomaiscoe - Vin"	155 317	10,00
MD14PLAC1001	SA "PLANETA-CARTE"	27 640	5,00
MD14PLAFI008	SA "PLA-FRUCT"	263 435	6,00
MD14PLEXI002	SA "COMPLEX"	330 061	10,00
MD14PLOPI000	SA "LA PLOPI"	30 329	10,00
MD14PLOVI002	SA "PLOVDIV"	1 486 876	1,00
MD14PLUG1003	SA "PLUGUSOR-APC"	331 071	10,00
MD14PLUM1005	SA "PLUMBUM"	44 664	1,00
MD14POLI1009	SA "POLIGRAFIST"	80 000	10,00
MD14PORT1000	SA "BAZA DE TRANSPORT AUTO NR.29"	157 806	7,00
MD14PORU1007	SA "PORUMBITA"	7 662	10,00
MD14PPAI002	SA "PARCUL DE AUTOBUSE nr.1 DIN CHISINAU"	92 990	20,00
MD14PREFI008	SA "PRESTEFERTIL"	54 440	10,00
MD14PRES1003	SA "MOLDPRESA"	174 195	24,00
MD14PRIDI006	SA "INTREPRINDEREA DE TRANSPORT AUTO NR. 8"	136 490	10,00
MD14PRINI004	SA "INTREPRINDEREA DE TRANSPORT AUTO NR.7"	136 398	10,00
MD14PROB1000	BC "PROCREDIT BANK" SA	197 133	1 000,00
MD14PROC1009	SA "PRODUSE CEREALIERE"	60 531 413	1,00
MD14PROD1008	SA "AGROPROD"	4 248 128	1,00
MD14PROS1001	SA "SOCIETATEA DE CERCETARI STIINTIFICE SI PROSPECTIUNI IN CONSTRUCTII"	13 494	10,00
MD14PRUT1002	SA IM "PRUT"	65 097	10,00
MD14PRUU1009	SA "PRUT 80"	1 006 184	10,00
MD14PRVO1006	SA "PROURA-VIN"	526 137	10,00
MD14PUHA1005	SA "FARMACIA-PUHACENI"	45 720	1,00
MD14RAATI003	SA "REPARATIE"	100 926	10,00
MD14RABI1005	SA intreprindere comerciala "FAVORABIL"	320 048	1,00



1	2	3	4
MD14SPTC003	SA "SPERANTA-TC"	222 920	1,00
MD14SRVS1003	SA "SERVIS"	42 788	10,00
MD14STAR009	SA "BUNASTARE"	18 900	10,00
MD14STEF003	SA "STEFANIA-FARM"	69 171	1,00
MD14STEJ009	SA "STEAUR"	134 754	0,00
MD14STIC002	SA "STINCA MARE"	67 224	25,00
MD14STIN1009	SA "CRISTINA-30"	113 604	2,00
MD14STRU1009	SA "DTD-NISTRU"	704 653	20,00
MD14SUCCES007	SA "SUCCES"	61 888	5,00
MD14SUCCES007	SA "SUCCES"	735 000	10,00
MD14SUDT1005	SA "SUD TRANS"	115 582	4,00
MD14SUDV1001	SA "SUD VEST MONTAJ"	43 427	15,00
MD14SUPE1008	SA "SUPER-MANAGEMENT"	20 414	5,00
MD14SUSU1005	SA "SUCCES"	52 304	20,00
MD14TACT1009	SA "CONTACT - SERVICE"	16 092	20,00
MD14TAMD1005	SA "SPERANTA - MD"	120 685	10,00
MD14TARA1003	SA "BAZA DE TRANSPORT AUTO nr.2"	430 591	10,00
MD14TARD1000	SA "AGROTEHSERVICE TARACLIA"	94 523	10,00
MD14TATE1007	SA "DRUMURI - TARACLIA"	164 578	10,00
MD14TATO1005	SA "FABRICA DE PRODUSE LACTATE DIN CIMISLIA"	74 965	10,00
MD14TAUS1008	SA "MONTATOR"	64 829	17,00
MD14TAVA1007	SA "TAKTUS"	14 756	1,00
MD14TAXI1007	SA "DE PRODUCERE SI COMERT BOTAVA"	382 717	1,00
MD14TCTC1007	SA "TAXI SERVICE"	314 560	10,00
MD14TDAC1007	SA "TUTUN-CTC"	5 591 020	20,00
MD14TEBS1007	SA "TDA"	677 708	8,00
MD14TECC1004	SA "TEBAS"	1 064 559	10,00
MD14TECO1000	SA "ETER-C"	124 773	1,00
MD14TECT1005	SA "TELECOMRUT"	29 339	10,00
MD14TEHD1008	SA "PROTECTIA"	17 986	10,00
MD14TEHM1007	SA "Intreprinderea de reparatie si deservirea tehnicii " Sa de deservirea tehnica si metrologica a tehnicii medicale " MOLDTEHMED"	47 613	17,00
MD14TEMI1006	SA "CONSTRUCTIUNILE CANTEMIR"	106 740	10,00
MD14TERF1004	SA "FABRICA DE VINURI DIN SARATENII VECHI"	71 214	9,00
MD14TERM1005	SA "FERTILITATEA" DIN STRASENI	173 982	10,00
MD14TETA1007	SA "TERMOTRANSAUTO"	193 321	10,00
MD14TEXT1000	SA "TERRA"	283 490	20,00
MD14THIC1005	SA "TETRASTRANSGROUP"	13 171	20,00
MD14THI1009	SA "BAZA COMERCIALA ANGRO "TEXTILE"	5 152	10,00
MD14TI1003	SA "TEHNICA"	434 763	30,00
MD14TI1001	SA "ANTICOR ELECTRO"	60 345	4,00
MD14TI1008	SA "TIPAR - COLOR"	13 166	10,00
MD14TI1006	SA "GRATIIESTI - SERVICE"	3 617 297	1,00
MD14TI1009	SA "TIPOGRAFIA - HINCESTI"	128 951	1,00
MD14TI1003	SA "SMA-FERTILITATE"	20 212	10,00
MD14TI1008	SA "VAST - PROTECT"	2 573 407	1,00
MD14TI1003	SA "TIPOGRAFIA-RECLAMA"	2 400 392	1,00
MD14TI1003	SA IM "TIREX PETROL"	67 975	5,00
MD14TI1003	SA "TIPOGRAFIA - STRASENI"	18 579 712	6,00
MD14TI1003	SA "TITAN-OTEL"	17 734	10,00
MD14TI1003	SA "TIPOGRAFIA STEFAN - VODA"	47 223	100,00
MD14TIPU1008	SA "TIMPLARUL"	30 000	10,00
MD14TIPA1009	SA "TOCUSOR"	559 456	20,00
MD14TORAI1007	SA "TOPAZ"	81 207	20,00
MD14TRAB1002	SA "TORA"	1 062 840	24,00
	SA "TRANSCON"	197 226	10,00
		221 389	5,00

1	2	3	4
MD14ROTE003	SA "MOLDAGROTEHNICA"	20 054 457	1,00
MD14ROTO1001	SA "PROTOS"	147 180	100,00
MD14ROU1007	SA "INTERMEDIA-GROUP"	41 503	24,00
MD14ROWE1008	FB "BROKWEST" SA	300	1 000,00
MD14ROZA1009	IM "SUDZUCKER-MOLDOVA"	10 916 660	10,00
MD14RRZ1000	SA "TRANDAFIR ROZ"	200 203	1,00
MD14RTCA1001	SA "CONCOM RTCA"	161 416	10,00
MD14RUDM1003	SA "DRUM-9"	55 175	10,00
MD14RUM1004	SA "DRUMURI - CAUSENI"	299 090	10,00
MD14RUMD1003	SA "DRUM-2" din ORHEI	176 338	10,00
MD14RUNI1007	SA RESTAURANTUL "NISTRU"	114 456	1,00
MD14RUNT1004	SA "1000 MARUNTISURI"	38 625	10,00
MD14RUTA1009	SA "PRUTRANSAUTO"	374 378	10,00
MD14RUTI1001	SA "NATINIUR"	56 290	6,00
MD14RZAS1005	SA "RZ-TRANSCOM"	36 874	20,00
MD14SACO1005	SA "UNCONSAKOM"	752 571	5,00
MD14SAIT1004	SA "SAIT"	80 695	20,00
MD14SAJI1006	SA "SAJITARIUS"	41 040	1,00
MD14SALC1008	SA "SALCAMUL ALB"	255 296	1,00
MD14SALI1002	SA "SALCIA"	251 593	10,00
MD14SATC1000	SA "CONSAT"	140 895	10,00
MD14SAVI1000	SA "SANIS - VIN"	515 036	10,00
MD14SCOM1001	SA "UNIVERSKOM"	475 544	10,00
MD14SCON1000	SA "TRANSCON - M"	1 589 200	10,00
MD14SCOPI1008	SA "SCOP"	54 650	10,00
MD14SEAG1003	SA "SERVAGROTERRA"	102 437	10,00
MD14SEAU1005	SA "SERVICE AUTOPRIM"	108 233	23,00
MD14SECA1007	SA "MICARNES"	27 320	50,00
MD14SECO1001	SA "SERVICOMAS"	175 270	1,00
MD14SECR1008	SA "PRESTARIU - SERVICIU"	659 349	1,00
MD14SEME1001	SA "SERVMEC"	257 128	10,00
MD14SEMI1007	SA "SEMINTE - AGRO"	1 202 198	10,00
MD14SEMNI1000	SA "SEMNAL"	678 988	50,00
MD14SERV1005	SA "FABRICA DE CONSERVE DIN COSNITA"	2 208 700	11,00
MD14SETS1008	SA "SET-SERVICE"	97 136	5,00
MD14SEVA1004	SA "SERVAGROS"	38 902	10,00
MD14SIMAI1001	SA "SIGMA"	3 789 285	10,00
MD14SING1004	SA "CONSTRUCTIA-MODERN"	1 729 880	1,00
MD14SIRA1006	SA "ARGIS"	44 279	1,00
MD14SIRD1003	SA "SIGMA-NORD"	2 206	15,00
MD14SIST1004	SA "MOLDSISTEMAUTOMATICA"	10 557	10,00
MD14SITA1004	SA "PLASTIFIANT"	35 045	10,00
MD14SITE1000	SA "STATIUNEA TEHNOLOGICA DE MASINI CAHUL"	893 912	4,00
MD14SLIR1003	SA "SLI"	253 010	8,00
MD14SLOM1000	SA "FABRICA DE VINURI SLOBOZIA MARE"	465 938	10,00
MD14SMCC1005	SA "SMC-4"	77 749	19,00
MD14SOET1002	SA "SOROCA-ETALON"	90 189	2,00
MD14SOGU1007	SA "PROMSTROI - GRUP"	917 129	10,00
MD14SOOL1008	SA "SOFIA-OLGA"	124 775	1,00
MD14SORO1002	SA IM "FABRICA DE BRINZETURI DIN SOROCA"	306 025	10,00
MD14SPET1001	SA "SPERANTA - VEST"	13 758	5,00
MD14SPEU1008	SA "SPERANTA - UNIC"	248 936	5,00
MD14SPIC1006	SA "SPICUSOR-BL"	7 068	50,00
MD14SPIC1005	SA "SPICUL"	28 931	10,00
MD14SPOR1001	SA "Baza de Transporturi Auto Nr.6"	15 916	22,00
MD14SPOT1009	SA "TRANSPORT"	35 275	10,00
MD14SPRE1003	SA "SPERANTA"	95 527	10,00



1	2	3	4
MD14VIA1002	SA "VINURI - IALOVENI"	671 980	10,00
MD14VIO1006	SA "FABRICA DE MOBILA VIITORUL"	73 118	50,00
MD14VIT1001	SA "VIITORUL MAGAZIN 3/19"	57 486	1,00
MD14VINA1005	SA "VINAR"	158 365	50,00
MD14VINB1004	SA "BRAVICEA-VIN"	127 595	50,00
MD14VING1009	SA "CEPROSERVING"	351 190	3,00
MD14VINR1006	SA "VINIRIS"	5 845 513	1,00
MD14VINS1005	SA "VIITORUL NOSTRU"	14 461	15,00
MD14VINU1004	SA "FABRICA DE VIN DIN TELENESTI"	964 815	10,00
MD14VINU1001	SA "VINURI DE COMRAT"	1 562 571	6,00
MD14VION1009	SA "AVION - L.V."	99 826	5,00
MD14VIRE1007	SA "DESERVIRE ORHEI"	378 840	10,00
MD14VISO1004	SA "VISOTNIC - ALEXANDRENI"	21 845	10,00
MD14VISR1001	SA "VIS - A - VIS RETRO"	27 394	10,00
MD14VIST1009	SA intreprinderea alimentatiei publice CAFENEA "VISTERNICENI"	3 755	20,00
	SA "VITAMIN"	105 884	20,00
MD14VITA1009	SA "ORHEI - VIT"	2 016 069	15,00
MD14VITE1005	SA "VITIS HINCESTI"	127 599	100,00
MD14VITI1001	SA "VIORICA-COSMETIC"	1 774 987	11,00
MD14VITM1005	SA "VIORICA-COSMETIC"	124 986	50,00
MD14VITR1000	SA "VIA TRAIAN"	34 800	2,00
MD14VLAD1002	SA "VLAD"	278 519	1,00
MD14VLST1004	SA "VELIST"	151 213	11,00
MD14VNOV1002	SA "VITA NOVA"	343 135	10,00
MD14VOLA1009	SA "VOLAN-AUTOTRANS"	11 328	25,00
MD14VULC1009	SA "AGROSERVICE VULCANESTI"	23 067	50,00
MD14VULD1008	SA "VULDIS"	6 876 141	10,00
MD14ZABR1004	SA "NORD-ZAHAR"	225 177	10,00
MD14ZADE1007	SA "BAZA DE TRANSPORT AUTO-37"	18 069	10,00
MD14ZANY1001	SA "KAZAYAK-VIN"	23 725 496	1,00
MD14ZBR1006	SA "ZBR"	16 330	10,00
MD14ZIDI1005	SA "ZIDITORUL SC"	168 211	15,00
MD14ZIMB1001	SA "ZIMBRU-NORD"	343 176	15,00
MD14ZIMR1003	INTREPRINDEREA REPUBLICANA DE TRANSPORTURI AUTO "ZIMBRU" SA	116 735	10,00
	SA "ZIDARUL - STEFAN VODA"	259 090	14,00
	SA "ZIDARUL SV"	115 691	10,00
	SA "ZIDCALTEN"	196 745	5,00
	SA "ORIZONTUL-LUX"	2 196 405	18,00
	SA "ZORILE"	108 000	5,00
	SA "AVICOLA DIN BANESTI"	22 970	100,00
	SA "DIONYSOS-MERENI"	3 516	10,00
	SA "FANTAZIA - O"	1 000 000	1,00
	SA Combinatul de panificatie "FRANZELUTA"	853 520	1,00
	SA "HIDROPOMPA"	1 374	50,00
	SA "MOLDOVAHIDROMAS"	133 044	1,00
	SA "COMBINATUL DE INDUSTRIALIZARE A LAPTELUI DIN CUPCINI INLAC"	160 000	5,00
	SA "NUFARUL"	56 800	10,00
	SA "OGLINDIRE"	168	25,00
	SA "MOLDPRESA"	9 999	24,00
	SA "MOLDPRESA"	6 666	24,00
	SA "RADA"	272	10,00
	SA "SPERANTA"	20 000	10,00
	SA "UNIC-SEM"	17 172	10,00

1	2	3	4
MD14TRAC1001	SA "UZINA DE TRACTOARE "TRACOM"	2 274 887	23,00
MD14TRAN1008	SA "TRANSSTROI"	124 399	10,00
MD14TRAS1003	SA "INTREPRINDEREA DE TRANSPORTURI AUTO nr.1"	230 680	17,00
MD14TRIA1005	SA compania de holding "TRIADA-HOLDING"	1 902 000	5,00
MD14TRIC1003	SA "TRICON"	470 739	30,00
MD14TRIX1008	SA "TRIMEXPO"	5 168	50,00
MD14TROB1006	SA "TRANSOBIECT"	115 560	10,00
MD14TKOL1004	SA "AGROPETROL"	97 485	10,00
MD14TRON1002	SA "ELECTRONSERVICE - EDINET"	8 196	10,00
MD14TROSE1007	SA "INTROSCOP"	1 522 097	10,00
MD14TRSE1006	SA "TRANSPORT-SERVICE"	3 595	40,00
MD14TUSE1004	SA "TEHNOSERVICE"	48 119	10,00
MD14TUTF1002	SA "IUVENTUS-DS" SVM SA "FABRICA DE FERMENTARE A TUTUNULUI DIN SOLDANESTI"	75	1 000,00
	SA "ORGINTERCONSTRUCTIA"	661 280	20,00
MD14UDAR1007	SA "UNPRODLACT"	365 407	6,00
MD14ULEE1008	SA "ULEEX"	90 958	50,00
MD14ULMV1007	SA "ULMU-VIN"	967 809	10,00
MD14UMEC1009	SA "ULMU-VIN"	191 987	10,00
MD14UMRD1003	SA "UZINA MECANICA DIN LEOVA"	331 818	10,00
MD14UNAL1001	SA "DRUMURI-RISCANI"	61 805	10,00
MD14UNCO1006	SA "UNIVERSAL"	1 340 479	1,00
MD14UNEM1006	SA "UNGCNS"	20 679	50,00
MD14UNGD1005	SA "UNIC-SEM"	154 549	10,00
MD14UNIT1005	SA "DRUMURI-UNGHENI"	405 927	10,00
MD14UNIX1009	BC"UNIBANK"SA	610 000	200,00
MD14UNIV1001	SA "UNIC"	79 782	115,00
MD14UNIV1005	SA "UNIFARM"	124 225	1,00
MD14UNIX1009	SA "UNIFA"	35 829	25,00
MD14UNNY1004	SA "UNIVERSUL"	71 839	10,00
MD14URIT1001	SA "UNIVERSALBANK"SA	15 396	20,00
MD14USBA1008	SA "FAURITORUL"	65 808	1 660,00
MD14UTEL1001	SA "USBA"	16 614	100,00
	SA "FABRICA DE PRELUCRARE A SEMINTELOR DE PORUMB"	2 169 320	10,00
	SA "UTILAJCOM"	1 347 059	5,00
	SA "UTLAPCAR"	603 785	5,00
	SA "UZINA DE UTILAJ ELECTROTHERMIC"	308 726	10,00
	SA "UNGHENI-VIN"	53 157	35,00
	SA "UZINA ABAI"	877 639	10,00
	SA "VALERIU - D"	899 700	5,00
	SA "VALEGA"	24 145	1,00
	SA "VARNEST"	313 425	6,00
	SA "VATRA & CO"	368 496	10,00
	SA "SUCEAVA"	76 268	1,00
	SA "ACVA-VULCANESTI"	130 182	1,00
	SA "VINUL CODRILOR"	373 831	5,00
	SA "ANGROCOMERT-VEST-EST"	478 077	10,00
	SA "VELA"	65 026	50,00
	SC"PARTENER INVEST"SA	187 300	10,00
	SA "VINAR GLIA"	279 938	100,00
	SA intreprinderea piscicola "VICTORIA"	120 536	10,00
	SA "VICCOMERT"	127 852	10,00
	SA "VIERUL-INCOM"	172 979	1,00
	SA "VITAFRUCT"	128 942	1,00
		67 224	25,00



MEMBRII BURSEI ACREDITAȚI LA BVM LA 12.01.2011
ЧЛЕНЫ БИРЖИ, АККРЕДИТОВАННЫЕ НА ФБМ ПО СОСТОЯНИЮ НА 12.01.2011

Denumirea Наименование	Agentii Биржевые агенты	Data expirării certif. Срок истечения аттест.	Statu- tul Mem- brilor Bursei Статус Членов Биржи
1	2	3	4
1. SA «BANCA DE ECONOMII» Chisinau, str. Columna, 115 tel: 218-026, 218-027, 218-006(fax) licența de dealer - 13/01/2015	Toderita A. Turcanu S. Bunu L.	06/02/2012 25/06/2011 term/nelim	
2. BC «BANCA SOCIALĂ» SA Chisinau, str. Bănulescu-Bodoni, 61 tel: 220-070, 224-230 (fax) licența de dealer - 03/02/2015	Nicolaenco I. Paladii C.	term/nelim term/nelim	
3. BC «BANCA DE FINANȚE ȘI COMERȚ» SA Chisinau, str. Puckin, 26 tel: 220-080, 237-308 (fax) licența de dealer - 24/02/2015	Kuznetova V. Mihailiuc L. Cvilincov I.	term/nelim term/nelim term/nelim	
4. FB «BROKWEST» SA Chisinau, str. M. Kogălniceanu 73 of. 2, 6 tel: 256-016, fax: 256-017 licența de dealer - 03/08/2015	Stepascenco N. Melnicova S.	22/02/2011 23/11/2011	
5. CB «DAAC INVEST» SA Chisinau, str. Calea Iesilor, 10 tel: 220-677, 741-572, 746-397 (fax) licența de brokeraj - 10/02/2015	Guscin O. Ciuganschi V. Caraman-Bragoi E.	term/nelim term/nelim term/nelim	
6. BC «ENERGBANK» SA Chisinau, str. Vasile Alecsandri, 78 tel: 276-033, 544-378 (fax) licența de dealer - 13/01/2015	Onoi V. Coronovschi N.	24/03/2011 term/nelim	
7. BC «EuroCreditBank» SA Chisinau, str. Ismail, 33 tel: 500-128, 500-153, 548-827(fax) licența de dealer - 06/07/2010	Olexici I. Magdaliuc S.	term/nelim term/nelim	
8. BC «EXIMBANK - Gruppo Veneto Banca» SA Chisinau, bd. Stefan cel Mare, 171/1 tel: 301-138, 301-140 licența de dealer - 18/01/2015	Stihii V. Vizitiu A. Bucataru V. Crăciun R. Cazacu R.	28/11/2011 term/nelim term/nelim term/nelim term/nelim	
9. SA «FINCOM» Chisinau, str. Tighina, 65, of. 207-209 tel: 541-917, 270-663, 272-564 (fax) licența de dealer - 26/12/2013	Zdrobău V. Ciobanu C. Papanaga-Braga O.	term/nelim term/nelim term/nelim	
10. SVM «IUVENTUS-DS» SA Chisinau, bd. Stefan cel Mare, 65, bir. 310; tel: 270-035, 271-337 (fax) licența de brokeraj - 24/02/2015	Lavric S. Gudumac E. Corjovscaia A.	term/nelim term/nelim term/nelim	
11. SA «M-INVEST» Chisinau, Tighina, 49/3, of. 51	Costiusco O.	24/10/2011	

1	2	3	4
tel: 260-463, 546-276 (fax) licența de dealer - 03/02/2015	Berejnoi F. Achinfieva N.	30/01/2011 term/nelim	
12. BC «Mobiasbancă-Groupe Societe Generale» SA Chisinau, bd. Ștefan cel Mare, 81 a tel: 256-449, 256-325, 541-935(fax) licența de dealer - 30/01/2014	Gaidău D. Murzac G. Grabuzova V.	term/nelim 06/02/2012 22/02/2011	
13. BC «MOLDINCONBANK» SA Chisinau, str. Armeneasr, 38 tel: 576-835, 576-733, 279-195(fax) licența de dealer - 23/03/2015	Sosnovscaia A. Botorovschi L. Martiniuc O.	term/nelim term/nelim term/nelim	
14. BC «MOLDOVA- AGROINDBANK» SA Chisinau, str. Cosmonauților, 9 tel: 220-671, 226-162 (fax), 228-061 licența de dealer - 27/01/2015	Mitrofanov A. Lungu V. Doronin V. Spinu A.	24/10/2011 term/nelim term/nelim 30/01/2011	
15. SA «OLDEX» Chisinau, str. A. Mateevici, 46/1 240-343, 542-966 (fax) licența de brokeraj - 27/01/2015	Cepraga I. Lupu N. Lupu A. Bordeianu A.	24/10/2011 24/10/2011 05/02/2011 term/nelim	
16. «PASSIM» SA Chisinau, bd. Dacia, 35 tel: 55-55-79, 52-20-49 (fax) licența de dealer - 27/03/2013	Marcova N. Dobrita S. Barcari I. Moscovciuc I.	term/nelim term/nelim term/nelim term/nelim	
17. CB «PROAJIOC» SA Chisinau, bd. Dacia, 53/4; of.5 tel: 923-429, 567-646 (fax) licența de brokeraj - 10/02/2015	Krociuk A. Mazichina T. Pasenco L. Varfolomeeva N.	term/nelim term/nelim 25/06/2011 24/10/2011	
18. BC «UNIBANK» SA Chisinau, str. Bănulescu-Bodoni, 45 tel: 253-923, 253-853, 220-530 (fax) licența de dealer - 13/02/2015	Comerzan D. Iovv A. Ilanovscaia A.	term/nelim term/nelim term/nelim	
19. SA «VALINVEST» Chisinau, str. M. Cebotari, 55, tel: 22-12-55 licența de dealer - 10/02/2015	Roic O. Carauș O. Cerlat I. Tanciu A. Tanciu T.	term/nelim term/nelim term/nelim term/nelim term/nelim	
20. BC «VICTORIABANK» SA Chisinau, str. 31 August, 141 tel: 233-089 (fax), 57-63-50, 57-63-54 licența de dealer - 13/01/2015	Spinei M. Ivanova E. Paraschiv N.	term/nelim term/nelim term/nelim	
21. «Gest-Capital» SA Chisinau, str. Ferdeului, 4, of.302, 310 tel: 270-965, 272-256 licența de dealer - 29/01/2015	Durimanova N. Colța T.	term/nelim term/nelim	
22. SC «Broker M-D» S.A. Chisinau, str. Mateevici, 14, tel: 276-561, 758-442 (fax) licența de dealer - 04/05/2015	Bacaliuc Gh. Untilova E.	14/05/2011 23/12/2011	



RAPORTUL POZIȚIILOR DESCHISE LA BURSA LA 18.01.2011
ОТЧЕТ ОТКРЫТЫХ ПОЗИЦИЙ НА БИРЖЕ НА 18.01.2011

ISIN	Denumirea emitentului <i>Наименование эмитента</i>	Numărul de acțiuni potrivit ordinului de cumpărare <i>Кол-во акций по заявке на покупку</i>	Prețul, lei <i>Цена, лей</i>	Numărul de acțiuni potrivit ordinului de vânzare <i>Кол-во акций по заявке на продажу</i>
1	2	3	4	5
MD14AGIB1008	BC "MOLDOVA-AGROINDBANK" SA	0	1 050,00	300
MD14MURD1003	SA CONSTRUCTIA DRUMURILOR "DRUM-3"	0	2,50	749
MD14MURD1003	SA CONSTRUCTIA DRUMURILOR "DRUM-3"	0	2,50	206
MD14MURD1003	SA CONSTRUCTIA DRUMURILOR "DRUM-3"	0	2,50	569
MD14MURD1003	SA CONSTRUCTIA DRUMURILOR "DRUM-3"	0	2,50	498
MD14MURD1003	SA CONSTRUCTIA DRUMURILOR "DRUM-3"	0	2,50	249
MD14AGIB1008	BC "MOLDOVA-AGROINDBANK" SA	0	1 100,00	533
MD14RADA1001	SA "RADA"	0	6,95	14 500
MD14AGIB1008	BC "MOLDOVA-AGROINDBANK" SA	0	1 050,00	163
MD14AGIB1008	BC "MOLDOVA-AGROINDBANK" SA	0	1 100,00	115
MD14AGIB1008	BC "MOLDOVA-AGROINDBANK" SA	0	1 110,00	252
MD14AGIB1008	BC "MOLDOVA-AGROINDBANK" SA	0	1 125,00	6
MD14AGIB1008	BC "MOLDOVA-AGROINDBANK" SA	0	1 150,00	148
MD14AGIB1008	BC "MOLDOVA-AGROINDBANK" SA	0	1 175,00	19
MD14AGIB1008	BC "MOLDOVA-AGROINDBANK" SA	0	1 180,00	855
MD14AGIB1008	BC "MOLDOVA-AGROINDBANK" SA	0	1 185,00	37
MD14AGIB1008	BC "MOLDOVA-AGROINDBANK" SA	0	1 199,00	197
MD14AGIB1008	BC "MOLDOVA-AGROINDBANK" SA	0	1 250,00	21
MD14AGIB1008	BC "MOLDOVA-AGROINDBANK" SA	0	1 300,00	1 506
MD14AGIB1008	BC "MOLDOVA-AGROINDBANK" SA	0	1 400,00	23
MD14AGIB1008	BC "MOLDOVA-AGROINDBANK" SA	0	1 487,00	8
MD14AGIB1008	BC "MOLDOVA-AGROINDBANK" SA	0	1 560,00	100
MD14AGIB1008	BC "MOLDOVA-AGROINDBANK" SA	0	1 600,00	100
MD14AGIB1008	BC "MOLDOVA-AGROINDBANK" SA	0	1 800,00	100
MD14AGIB1008	BC "MOLDOVA-AGROINDBANK" SA	0	1 900,00	572
MD14AGIB1008	BC "MOLDOVA-AGROINDBANK" SA	0	1 950,00	30
MD14AGRN1003	SA "AGROMASINA"	0	10,00	144
MD14ALIM1008	SA IM "ALIMCOM"	0	5,35	17 158
MD14AMAS1009	SA "ALIMENTARMAS"	0	3,00	1 365
MD14AMAS1009	SA "ALIMENTARMAS"	0	10,00	100
MD14APEX1005	SA "APEX"	0	21,00	21 930
MD14APRO1001	SA "APROMAS"	0	5,75	4 112
MD14APRO1001	SA "APROMAS"	0	10,61	133 526
MD14ARAL1001	SA "UZINA TURNATORIE ARALIT"	0	12,00	6 290
MD14ARTU1009	SA "RAUT"	0	5,00	8 775
MD14ARTU1009	SA "RAUT"	0	5,50	5 000
MD14AVID1007	SA "AVICOLA - CODRU"	0	27,00	50
MD14AVIF1005	SA "AVICOLA ROSSO SL"	0	10,00	55
MD14AVIP1003	SA "AVIS PRIM"	0	6,00	3 804
MD14BALT1008	SA IM "BALTEANCA"	0	5,00	208 781
MD14BALT1008	SA IM "BALTEANCA"	0	6,00	3 300
MD14BATI1003	SA "BASTINA"	0	20,00	25
MD14BAZA1003	SA "BAZA TRANSPORTULUI AUTO NR. 14 DIN FLORESTI"	0	10,00	4 850
MD14BECM1002	BC "BANCA DE ECONOMII"	0	35,00	17 340
MD14BECM1002	BC "BANCA DE ECONOMII"	0	43,70	2 536
MD14BECM1002	BC "BANCA DE ECONOMII"	0	43,75	360
MD14BECM1002	BC "BANCA DE ECONOMII"	0	64,50	49
MD14BECM1002	BC "BANCA DE ECONOMII"	0	85,50	1 610
MD14BECM1002	BC "BANCA DE ECONOMII"	0	200,00	128
MD14BECM1002	BC "BANCA DE ECONOMII"	0	210,00	160
MD14BECM1002	BC "BANCA DE ECONOMII"	1 000	11,00	0
MD14BETA1007	SA "BETON ARMAT"	0	25,00	90
MD14BFCM1001	SA "BANCA DE FINANTE SI COMERT"	0	200,00	4 708
MD14BINO1003	SA "BALINDMONTAJ"	0	25,00	240
MD14BIOC1006	SA "UZINA BIOCHIMICA DIN BALTI"	0	15,00	2 342



1	2	3	4	5
MD14BSOC1004	BC "BANCA SOCIALA" S.A.	0	350,00	285
MD14BSOC1004	BC "BANCA SOCIALA" S.A.	0	525,00	7 555
MD14BSOC1004	BC "BANCA SOCIALA" S.A.	0	1 000,00	50
MD14BSOC1004	BC "BANCA SOCIALA" S.A.	0	1 150,00	145
MD14BSOC1004	BC "BANCA SOCIALA" S.A.	0	1 200,00	292
MD14BSOC1004	BC "BANCA SOCIALA" S.A.	0	1 300,00	99
MD14CAHA1004	SA "CARAHASANI-VIN"	0	150,00	5 000
MD14CARE1008	SA "CARIERA DE GRANIT SI PIETRIS DIN SOROCA"	0	22,00	21 354
MD14CARP1005	SA "FLOARE - CARPET"	0	8,00	3 959
MD14CARP1005	SA "FLOARE - CARPET"	0	23,00	1 776
MD14CEPU1006	SA "CEREALE-PRUT"	0	20,00	9 000
MD14CERF1003	Combinatul de Produse Cerealiere "CEREALE FLOR"	0	9,99	255
MD14CERF1003	Combinatul de Produse Cerealiere "CEREALE FLOR"	0	15,00	129 229
MD14CICU1007	SA "PISCICULTORUL"	0	12,00	9 930
MD14CIMA1009	SA "ICAM"	1 606	5,00	0
MD14CODE1008	SA "INTREPRINDEREA DE COLECTARE SI DESFACERE LEOVA"	0	10,00	23 859
MD14COLM1008	SA "COLOANA MECANIZATA MOBILA"	0	37,00	323
MD14COPA1008	SA "INTREPRINDEREA DE COLECTARE A VITELOR SI A PASARILOR"	0	8,00	13 717
MD14CORM1002	SA DE PRODUCERE A NUTRETURILOR "COMBICORM"	0	10,00	1 390
MD14COTR1005	SA "AUTOSERVICE SI COMERT"	0	15,50	10 749
MD14COVI1002	SA "COMBINATUL DE VINURI DIN TARACLIA"	0	7,00	990
MD14CPCC1000	SA "COMBINATUL DE PRODUSE CEREALIERE DIN CHISINAU"	0	18,00	22 990
MD14CPCC1000	SA "COMBINATUL DE PRODUSE CEREALIERE DIN CHISINAU"	0	48,45	58 176
MD14CPCC1000	SA "COMBINATUL DE PRODUSE CEREALIERE DIN CHISINAU"	0	50,00	23 511
MD14CRIF1009	IM"CRISTAL FLOR"SA	0	8,00	3 030
MD14CRIF1009	IM"CRISTAL FLOR"SA	0	21,00	656
MD14CRIS1004	SA "CUPCINI - CRISTAL"	0	10,15	43 349
MD14DEUN1007	SA "FABRICA DE UNT DIN TARACLIA"	0	19,70	13 332
MD14DIAN1007	Fabrica de Confectii "DIANA" SA	0	0,70	40 077
MD14DUSE1002	SA "TIPOGRAFIA - DONDUSENI"	0	10,00	1 130
MD14EURB1005	BC "EUROCREDITBANK"	0	10,00	132 918
MD14FABR1008	SA "FABRICA DE BRINZETURI DIN LEOVA"	0	1,50	11 657
MD14FAOL1009	SA "FABRICA DE CONSERVE OLANESTI"	0	10,00	9 656
MD14FARM1005	SA "FARMACO"	0	41,00	597
MD14FLAU1001	SA "FLOAREA SOARELUI"	0	250,00	500
MD14FRAN1004	SA Combinatul de panificatie "FRANZELUTA"	0	22,00	360
MD14FRAN1004	SA Combinatul de panificatie "FRANZELUTA"	0	25,00	469
MD14FRAN1004	SA Combinatul de panificatie "FRANZELUTA"	0	26,00	379
MD14FRAN1004	SA Combinatul de panificatie "FRANZELUTA"	0	27,00	168
MD14FRAN1004	SA Combinatul de panificatie "FRANZELUTA"	0	30,00	521
MD14FRAN1004	SA Combinatul de panificatie "FRANZELUTA"	0	32,00	297
MD14FRAN1004	SA Combinatul de panificatie "FRANZELUTA"	0	33,00	116
MD14FRAN1004	SA Combinatul de panificatie "FRANZELUTA"	0	36,00	158
MD14FRAN1004	SA Combinatul de panificatie "FRANZELUTA"	0	38,00	41
MD14FRAN1004	SA Combinatul de panificatie "FRANZELUTA"	0	39,00	750
MD14FRAN1004	SA Combinatul de panificatie "FRANZELUTA"	0	40,00	2 641
MD14FRAN1004	SA Combinatul de panificatie "FRANZELUTA"	0	42,00	1 177
MD14FRAN1004	SA Combinatul de panificatie "FRANZELUTA"	0	43,00	92
MD14FRAN1004	SA Combinatul de panificatie "FRANZELUTA"	0	44,00	764
MD14FRAN1004	SA Combinatul de panificatie "FRANZELUTA"	0	45,00	2 782
MD14FRAN1004	SA Combinatul de panificatie "FRANZELUTA"	0	50,00	10 176
MD14FRAN1004	SA Combinatul de panificatie "FRANZELUTA"	0	55,00	273
MD14FRAN1004	SA Combinatul de panificatie "FRANZELUTA"	0	60,00	7 329
MD14FRAN1004	SA Combinatul de panificatie "FRANZELUTA"	0	65,00	265
MD14FRAN1004	SA Combinatul de panificatie "FRANZELUTA"	0	70,00	2 690
MD14FRAN1004	SA Combinatul de panificatie "FRANZELUTA"	0	80,00	4 155
MD14FRAN1004	SA Combinatul de panificatie "FRANZELUTA"	0	90,00	332
MD14FRAN1004	SA Combinatul de panificatie "FRANZELUTA"	0	100,00	10 903



1	2	3	4	5
MD14FRAN1004	SA Combinatul de panificatie "FRANZELUTA"	0	120,00	1 050
MD14FRAN1004	SA Combinatul de panificatie "FRANZELUTA"	0	125,00	400
MD14FRAN1004	SA Combinatul de panificatie "FRANZELUTA"	355 965	11,00	0
MD14FRIO1005	SA "FRIGORIFER"	0	1,40	13 998
MD14FRUC1003	SA "FRUCTE"	0	6,50	2 127
MD14FUDF1006	SA "FABRICA DE UNT DIN FLORESTI"	878	50,25	0
MD14FZGD1000	SA "FABRICA DE ZAHAR DIN GHINDESTI"	0	2,00	5 000
MD14GRAL1005	SA pentru reparatia si deservirea automobilelor "INTEGRAL-AUTO"	0	60,00	105
MD14IAHN1003	SA "IAHNI"	0	1,52	1 150
MD14IECT1008	Institutul "AGROINDPROIECT" SA	0	250,00	155
MD14IECT1008	Institutul "AGROINDPROIECT" SA	176	150,00	0
MD14IMDR1009	SA "INTERMEDIAR"	0	11,00	589
MD14INCU1004	SA "INCUBATOR"	0	10,20	20 877
MD14INPE1009	SA "HIDROINPEX"	0	40,00	12 697
MD14JLCI1001	SA "JLC"	0	45,00	33
MD14LEMN1007	SA "LEMNAR"	0	35,00	1 936
MD14LUPA1009	SA "CAHULPAN"	0	12,00	750
MD14LUTE1001	SA "MULTEVIT"	0	0,21	21 052
MD14MARS1000	SA "DAAC Hermes grup"	0	1,00	528
MD14MBIS1000	BC "MOBIASBANCA-Groupe Societe Generale" SA	0	135,00	341
MD14MBIS1000	BC "MOBIASBANCA-Groupe Societe Generale" SA	0	139,00	186
MD14MBIS1000	BC "MOBIASBANCA-Groupe Societe Generale" SA	0	150,00	13 594
MD14MBIS1000	BC "MOBIASBANCA-Groupe Societe Generale" SA	0	200,00	794
MD14MCAR1008	SA "MOLDCARTON"	0	10,00	190
MD14MICB1008	BC "MOLDINDCONBANK" SA	0	373,00	22
MD14MICB1008	BC "MOLDINDCONBANK" SA	0	400,00	860
MD14MICB1008	BC "MOLDINDCONBANK" SA	852	310,00	0
MD14MICU1005	SA "CARIERA MICAUTI"	0	200,00	440
MD14MOLC1008	SA "MOLDAGROCONSTRUCTIA"	50	150,00	0
MD14MOLC1008	SA "MOLDAGROCONSTRUCTIA"	14 000	100,00	0
MD14MOLG1004	SA "MOLDOVAGAZ"	0	60,00	108
MD14MOLG1004	SA "MOLDOVAGAZ"	0	120,00	100
MD14MOLG1004	SA "MOLDOVAGAZ"	0	199,99	10
MD14NELI1003	SA "FABRICA DE CONFECTII "IONEL"	0	3,50	379
MD14NELI1003	SA "FABRICA DE CONFECTII "IONEL"	0	4,00	1 867
MD14NELI1003	SA "FABRICA DE CONFECTII "IONEL"	0	5,00	1 517
MD14NELI1003	SA "FABRICA DE CONFECTII "IONEL"	0	5,50	357
MD14NELI1003	SA "FABRICA DE CONFECTII "IONEL"	0	6,50	3 310
MD14NICO1002	SA "NICODIM"	0	0,17	34 697
MD14NLAC1003	SA "COMBINATUL DE INDUSTRIALIZARE A LAPTELUI din CUPCINI "INLAC"	0	4,99	1 150
MD14NLAC1003	SA "COMBINATUL DE INDUSTRIALIZARE A LAPTELUI din CUPCINI "INLAC"	0	5,00	117 875
MD14NOCA1000	SA "BETACON"	0	10,00	28 122
MD14NOTU1007	SA "NORD TUTUN"	0	1,20	48 089
MD14NTEH1006	SA UZINA EXPERIMENTALA DE UTILAJ TEHNOLOGIC "INTEH"	0	15,00	30
MD14NUSA1004	SA "GAINUSA"	0	0,70	144 497
MD14OBIS1008	SA "MOBISTIL"	0	0,10	20
MD14OBIS1008	SA "MOBISTIL"	0	8,00	1 759
MD14OLAN1009	SA "VOLAN"	0	20,00	221
MD14OSAM1003	SA "CONSAM"	0	1,00	41 700
MD14OTIS1008	Compania Internationala de Asigurari "ASITO" SA	0	93,00	102
MD14OTIS1008	Compania Internationala de Asigurari "ASITO" SA	0	100,00	2 346
MD14OTIS1008	Compania Internationala de Asigurari "ASITO" SA	310	15,00	0
MD14OTIS1008	Compania Internationala de Asigurari "ASITO" SA	2 200	10,00	0
MD14PIEE1000	SA Interprinderea Mixte "PIELE"	0	14,00	30
MD14PLUM1005	SA "PLUMBUM"	0	5,00	1 780
MD14PREF1008	SA "PRESTFERTIL"	0	10,00	17 942
MD14PROC1009	SA "PRODUSE CEREALIERE"	0	5,25	106 300
MD14PROC1009	SA "PRODUSE CEREALIERE"	0	8,05	115 000
MD14RAPI1009	SA "AUTORAPID"	0	5,00	434
MD14REME1002	SA "REMEDIIUM FARM 306"	0	2,00	833



1	2	3	4	5
MD14REVI1007	SA "TRANSSERVICE"	0	10,00	100
MD14RFCO1001	SA "MARFCONSUM - SUD"	0	10,00	200
MD14RICA1004	SA "FABRICA DE CONSERVE DIN GLODENI"	0	0,90	21 800
MD14RICA1004	SA "FABRICA DE CONSERVE DIN GLODENI"	0	1,30	615
MD14RICA1004	SA "FABRICA DE CONSERVE DIN GLODENI"	0	10,00	107 729
MD14RITA1005	SA "MARGARITAR"	0	2,00	384
MD14RITE1001	SA "LACTATE-TIRSITEI"	3	1,30	0
MD14ROCO1000	SA "NOROC"	0	9,30	7 686
MD14ROZA1009	IM "SUDZUCKER-MOLDOVA"	0	39,00	685
MD14SCON1000	SA "TRANSCON - M"	0	15,00	10 000
MD14SLIR1003	SA "SLI"	0	30,00	1 100
MD14SPEU1008	SA "SPERANTA - UNIC"	1 000	4,00	0
MD14SPEU1008	SA "SPERANTA - UNIC"	1 000	5,00	0
MD14SPIL1005	SA "SPICUL"	0	6,00	4 171
MD14STEJ1009	SA "STEJAUR"	0	95,00	20
MD14SUCS1007	SA "SUCCES"	0	6,10	87
MD14SUCS1007	SA "SUCCES"	0	10,00	183 690
MD14SUDT1005	SA "SUD TRANS"	0	2,60	22 973
MD14TAXI1007	SA "TAXI SERVICE"	0	25,00	330
MD14TCTC1007	SA "TUTUN-CTC"	0	50,00	724
MD14TCTC1007	SA "TUTUN-CTC"	0	100,00	1 028
MD14TEBS1007	SA "TEBAS"	0	10,00	68
MD14TERM1005	SA "TERMOTRANSAUTO"	0	26,40	26 634
MD14TIRE1001	SA "TIPOGRAFIA-RECLAMA"	0	7,50	750
MD14TIRP1008	SA IM "TIREX PETROL"	1 163	8,50	0
MD14UZIN1007	SA "UZINA ABAI"	0	100,00	18 750
MD14VCTB1004	BC "VICTORIABANK" S.A.	0	95,00	344
MD14VCTB1004	BC "VICTORIABANK" S.A.	0	101,00	70
MD14VCTB1004	BC "VICTORIABANK" S.A.	0	168,90	3 634
MD14VCTB1004	BC "VICTORIABANK" S.A.	0	170,00	688
MD14VCTB1004	BC "VICTORIABANK" S.A.	0	180,00	200
MD14VCTB1004	BC "VICTORIABANK" S.A.	0	280,00	3 631
MD14VCTB1004	BC "VICTORIABANK" S.A.	0	300,00	1 424
MD14VCTB1004	BC "VICTORIABANK" S.A.	0	368,00	3 409
MD14VEST1003	IM "EFES VITANTA MOLDOVA BREWERY"SA	0	200,00	28
MD14VEST1003	IM "EFES VITANTA MOLDOVA BREWERY"SA	280 584	25,00	0
MD14VINA1005	SA "VINAR"	0	5,00	4 122
MD14VINA1005	SA "VINAR"	0	49,99	86
MD14VINA1005	SA "VINAR"	0	50,00	1 042
MD14VINT1004	SA "FABRICA DE VIN DIN TELENESTI"	0	6,00	2 343
MD14VITE1005	SA "ORHEI - VIT"	0	20,20	1 365
MD14VITM1005	SA "VIORICA-COSMETIC"	0	30,00	36
MD14ZABR1004	SA "NORD-ZAHAR"	0	2,75	358
MD14ZABR1004	SA "NORD-ZAHAR"	0	3,75	10 000
MD14ZABR1004	SA "NORD-ZAHAR"	0	10,00	96 199
MD14ZABR1004	SA "NORD-ZAHAR"	0	15,00	1 467
MD24BECM1000	BC "BANCA DE ECONOMII"	1 000	1,00	0
MD24MHID1009	SA "MOLDOVAHIDROMAS"	0	1,00	161

BURSA DE VALORI A MOLDOVEI

Colegiul de redacție: C. DODU
L. MORARU
V. GAINA

Design: L. CIOBANU.

Adresa: MD 2001, mun. Chișinău,
bd. Ștefan cel Mare și Sfânt, 73
Tel: 277-594, 277-636. **Fax:** 277-356.

E-mail: sasha@moldse.md

Web Site: <http://www.moldse.md>

Opinia autorilor nu întotdeauna coincide cu opinia colegiului de redacție
Informația poate fi utilizată doar cu acordul Burselor de Valori a Moldovei